

**RESOLUCIÓN No.0037 DE 2022****(07 de Enero de 2022)**

*“Por medio del cual se **NIEGA** la viabilidad del concepto de factibilidad para la ubicación de los elementos que conforman una Estación Radioeléctrica denominada **“BOG\_USA\_13”**, a localizarse en la Calle 189 Carrera 5. Andén, de la localidad de **USAQUÉN**, en la ciudad de Bogotá, D.C., en espacio considerado **BIEN DE USO PÚBLICO**”.*

**LA DIRECTORA DE VÍAS, TRANSPORTE Y SERVICIOS PÚBLICOS**

Con fundamento en lo dispuesto en los Decretos Distritales 397 y 472 de 2017, el literal h del artículo 12 del Decreto 016 de 2013, el literal h del artículo 13 de la Resolución 655 de 2015, la Resolución 062 de 2016 y la Resolución 263 del 12 de febrero de 2021.

**CONSIDERANDO:**

1. Que, a través del Decreto Distrital 397 de 2017, corregido por el Decreto Distrital 472 de 2017, y su anexo Técnico *“Manual de Mimetización y Camuflaje de las Estaciones Radioeléctricas para Bogotá Distrito Capital”*, el cual hace parte integral de dichas disposiciones normativas, fue reglamentado el procedimiento, normas urbanísticas, arquitectónicas y técnicas a tenerse en cuenta para la localización, instalación, regularización y control de Estaciones Radioeléctricas en Bogotá D.C.
2. Que, el numeral 4.18 del artículo 4º del Decreto Distrital 397 de 2017 establece que, la factibilidad corresponde a aquella oportunidad para la revisión de *“(…) componentes urbanísticos, técnicos y jurídicos cuyo resultado es el concepto de viabilidad para la instalación de la Estación Radioeléctrica”*.
3. Que, de acuerdo con lo dispuesto en el Decreto Distrital 805 del 24 de

**EVITE ENGAÑOS:** Todo trámite ante esta entidad es gratuito, excepto los costos de reproducción de documentos. Verifique su respuesta en la página [www.sdp.gov.co](http://www.sdp.gov.co) link "Estado Trámite". Denuncie en la línea 195 opción 1 cualquier irregularidad.

Cra. 30 N° 25 -90  
pisos 5, 8,13 / SuperCade piso 2

Archivo Central de la SDP  
Cra 21 N°69B-80 ext. 9014-9018

PBX: 335 8000  
[www.sdp.gov.co](http://www.sdp.gov.co)  
Código Postal: 1113111



ALCALDÍA MAYOR  
DE BOGOTÁ D.C.

diciembre de 2019 *"Por medio del cual se modifica y adiciona el Decreto Distrital 397 de 2017, modificado por el Decreto Distrital 472 de 2017, y se dictan otras disposiciones"* cuando se trate de solicitudes de estudio para la factibilidad y el permiso de localización e instalación que hayan sido presentadas con anterioridad a la entrada en vigencia de este Decreto, continuarán rigiéndose por las normas vigentes para ese momento, siempre y cuando hayan sido radicadas con la totalidad de los documentos solicitados para su radicación, salvo que el interesado manifieste de manera expresa y escrita su voluntad de acogerse a las normas establecidas en el presente Decreto. Para el caso en particular, se desarrollará el procedimiento de acuerdo con lo contemplado en el Decreto Distrital 397 de 2017.

4. Que, según lo normado por el inciso 2° del artículo 16 *Ibídem*, la **SECRETARÍA DISTRITAL DE PLANEACIÓN:**

*"(...) revisará la viabilidad urbanística, técnica y jurídica para la instalación de estaciones radioeléctricas, conforme con lo establecido en los requisitos contemplados en el presente Decreto, en el Manual de Mimetización y Camuflaje de las estaciones radioeléctricas para el Distrito Capital y en la Cartilla de Espacio Público y las normas que la modifiquen, adicionen o sustituyan".*

5. Que, por indicación del párrafo 1 del artículo 16 del Decreto Distrital 397 de 2017, *"El trámite de la factibilidad para la instalación de Estaciones Radioeléctricas será requisito previo para la radicación de la solicitud del permiso para su localización e instalación"* y según el párrafo 1 del artículo 22 *Ibídem*, *"(...) las estaciones radioeléctricas solo podrán ser instaladas cuando el solicitante cuente con el respectivo permiso expedido por parte de la Secretaría Distrital de Planeación"*.

6. Que, la empresa **ANDEAN TOWER PARTNERS COLOMBIA S.A.S.**, identificada con NIT. 900.868.635-7, representada legalmente por la señora ALICIA VICTORIA RESTREPO ORTEGA, identificada con la cédula de Ciudadanía No. 52.152.985 de Bogotá, a través de apoderado LUIS RODRIGO JIMENEZ VILLAMIL con cedula de ciudadanía No. 93.236.637 expedida en Ibagué, mediante formulario M-FO-014, *"Solicitud de*

**EVITE ENGAÑOS:** Todo trámite ante esta entidad es gratuito, excepto los costos de reproducción de documentos. Verifique su respuesta en la página [www.sdp.gov.co](http://www.sdp.gov.co) link "Estado Trámite". Denuncie en la línea 195 opción 1 cualquier irregularidad.

Cra. 30 N° 25 -90  
pisos 5, 8,13 / SuperCade piso 2

Archivo Central de la SDP  
Cra 21 N°69B-80 ext. 9014-9018

PBX: 335 8000  
[www.sdp.gov.co](http://www.sdp.gov.co)  
Código Postal: 1113111



ALCALDÍA MAYOR  
DE BOGOTÁ D.C.

*Factibilidad para la Ubicación de los Elementos que Conforman una Estación Radioeléctrica*", con radicado 1-2019-09193 del 18 de febrero de 2019, presentó solicitud de factibilidad para la ubicación de los elementos que conforman la estación radioeléctrica denominada "**BOG\_USA\_13**", a localizarse en el ANDÉN de la KR 5 A 189, de la localidad de **USAQUÉN**, en la ciudad de Bogotá, D.C., con trámite para espacio considerado **BIEN DE USO PÚBLICO**.

Es necesario mencionar, que al solicitante o mediante radicado 2-2019-49573 del 26 de julio de 2019, se le requirió para que corrigiera la dirección registrada en la solicitud inicial KR 5A 189, la cual fue ajustada con radicado 1-2019-59505 del 03 de septiembre de 2019 y por lo tanto la dirección que se tendrá en cuenta para adelantar el presente trámite es la Calle 189 – Carrera 5. Andén.

7. Que la Dirección de Vías, Transporte y Servicios Públicos de la **SECRETARÍA DISTRITAL DE PLANEACIÓN**, una vez revisada la documentación allegada por el solicitante, en virtud de lo dispuesto en el inciso 2° del artículo 21 del Decreto Distrital 397 de 2017, mediante comunicación con radicado 2-2019-08995 del 22 de febrero de 2019, requirió complementación de la misma, teniendo en cuenta que se radicó: "(...) *sin la totalidad de los documentos generales establecidos en el Título II "De los criterios y de las normas urbanísticas y arquitectónicas aplicables para la localización de estaciones radioeléctricas y de estructuras de soporte de telecomunicaciones" del citado Decreto y, aquellos específicos señalados en los numerales 17.1.3., 17.2.1., 17.2.2., 17.2.3., 17.3.1., 17.3.3. y 17.3.5, del artículo 17 Ibídem (...)*"
8. Que, la empresa **ANDEAN TOWER PARTNERS COLOMBIA S.A.S.**, mediante radicado 1-2019-34029 del 22 de mayo de 2019 remitió documentos para completar la solicitud.
9. Que, la Dirección de Vías, Transporte y Servicios Públicos de la **SECRETARÍA DISTRITAL DE PLANEACIÓN**, dando lugar al análisis y evaluación de la documentación allegada por el solicitante, emitió oficio con radicado No. 2-2019-48980 del 25 de julio de 2019 solicitando concepto al **INSTITUTO DE DESARROLLO URBANO –IDU–**, entidad administradora del espacio en cuestión, para que se pronunciara sobre la viabilidad de la

**EVITE ENGAÑOS:** Todo trámite ante esta entidad es gratuito, excepto los costos de reproducción de documentos. Verifique su respuesta en la página [www.sdp.gov.co](http://www.sdp.gov.co) link "Estado Trámite". Denuncie en la línea 195 opción 1 cualquier irregularidad.

Cra. 30 N° 25 -90  
pisos 5, 8,13 / SuperCade piso 2

Archivo Central de la SDP  
Cra 21 N°69B-80 ext. 9014-9018

PBX: 335 8000  
[www.sdp.gov.co](http://www.sdp.gov.co)  
Código Postal: 1113111



ALCALDÍA MAYOR  
DE BOGOTÁ D.C.

instalación en el espacio referido.

10. Que, la Dirección de Vías, Transporte y Servicios Públicos de la **SECRETARÍA DISTRITAL DE PLANEACIÓN**, mediante radicado 2-2019-49573 del 26 de julio de 2019, requirió a la empresa solicitante de conformidad con lo dispuesto en el inciso 2° del artículo 22 del Decreto Distrital 397 de 2017, que señala: *“(…) podrá requerir por una (1) sola vez al interesado para que realice las actualizaciones, correcciones o aclaraciones que sean necesarias para resolver de fondo la solicitud. El interesado contará con un plazo de treinta (30) días calendario para dar respuesta al requerimiento, el cual podrá ser ampliado a solicitud de parte hasta por un término adicional de quince (15) días calendario. Durante este plazo se suspenderá el término para la emisión del concepto de factibilidad de que trata el presente artículo. (…)*
11. Que el **INSTITUTO DE DESARROLLO URBANO –IDU–**, por medio de radicación SDP 1-2019-54439 de 13 de agosto de 2019 y DTAI número 20193750828271 del 12 de agosto de 2019, se pronunció frente a la viabilidad de la instalación de la estación radioeléctrica indicando que, *“(…) informamos que no ha sido posible dar trámite a la solicitud toda vez que el oficio no tiene el registro fotográfico claro, y en google maps no hay registro fotográfico del sector por lo cual, no se pudo constatar la ubicación exacta del elemento... Por lo anterior, amablemente solicitamos remitir el registro fotográfico del lugar exacto donde se desea ubicar la estación. (…)*
12. Que, de acuerdo con lo anterior la Dirección de Vías, Transporte y Servicios Públicos de la **SECRETARÍA DISTRITAL DE PLANEACIÓN**, según lo manifestado por el administrador del espacio público, con radicado 2-2020-34272 del 09 de agosto de 2020 reiteró el concepto al **INSTITUTO DE DESARROLLO URBANO –IDU–**, entidad administradora del espacio en cuestión, para que se pronunciara sobre la viabilidad de la instalación en el espacio referido.
13. Que, la empresa **ANDEAN TOWER PARTNERS COLOMBIA S.A.S.**, mediante radicado 1-2019-59505 del 03 de septiembre de 2019 dio respuesta al Acta de Observaciones.

**EVITE ENGAÑOS:** Todo trámite ante esta entidad es gratuito, excepto los costos de reproducción de documentos. Verifique su respuesta en la página [www.sdp.gov.co](http://www.sdp.gov.co) link "Estado Trámite". Denuncie en la línea 195 opción 1 cualquier irregularidad.

Cra. 30 N° 25 -90  
pisos 5, 8,13 / SuperCade piso 2

Archivo Central de la SDP  
Cra 21 N°69B-80 ext. 9014-9018

PBX: 335 8000  
[www.sdp.gov.co](http://www.sdp.gov.co)  
Código Postal: 1113111



ALCALDÍA MAYOR  
DE BOGOTÁ D.C.

14. Que el **INSTITUTO DE DESARROLLO URBANO –IDU–**, por medio de radicación SDP 1-2020-51777 de 04 de noviembre de 2021 y DTAI número 20203750866721 del 03 de noviembre del 2020, informó que la petición fue respondida mediante oficio con radicado IDU 20203750504851, del 11 de agosto de 2020, adjuntando copia y en la cual se señaló lo siguiente:

*“(…) En atención al radicado de la referencia mediante el cual se solicita concepto para la instalación de una estación radioeléctrica “BOG-USA-13”, localizada en carrera 5 con calle 189, amablemente le informo que en este espacio existen redes aéreas que impiden la instalación del elemento.*



15. Que la **DIRECCIÓN DE VÍAS, TRANSPORTE Y SERVICIOS PÚBLICOS**, una vez realizado el análisis urbanístico, técnico y jurídico de la documentación allegada por el solicitante, evidenció:

#### 1. CARACTERÍSTICAS TÉCNICAS DE LA ESTACIÓN RADIOELÉCTRICA

**EVITE ENGAÑOS:** Todo trámite ante esta entidad es gratuito, excepto los costos de reproducción de documentos. Verifique su respuesta en la página [www.sdp.gov.co](http://www.sdp.gov.co) link "Estado Trámite". Denuncie en la línea 195 opción 1 cualquier irregularidad.

Cra. 30 N° 25 -90  
pisos 5, 8,13 / SuperCade piso 2

Archivo Central de la SDP  
Cra 21 N°69B-80 ext. 9014-9018

PBX: 335 8000  
[www.sdp.gov.co](http://www.sdp.gov.co)  
Código Postal: 1113111



ALCALDÍA MAYOR  
DE BOGOTÁ D.C.





### 1.1. CARACTERÍSTICAS GENERALES

ALTURA TOTAL (INCLUIDO PARARRAYOS)	16.00 m	TIPO DE ELEMENTO	POSTE
PUNTAJE – MATRIZ DE MEDICIÓN DE IMPACTO (SOLICITANTE)	24 puntos	NIVEL IMPACTO	BAJO

### 1.2. LOCALIZACIÓN GENERAL Y SIMULACIÓN GRÁFICA



Imagen N° 2. Análisis contexto urbano de la solicitud estación radioeléctrica BOG.USA\_13.

**EVITE ENGAÑOS:** Todo trámite ante esta entidad es gratuito, excepto los costos de reproducción de documentos. Verifique su respuesta en la página [www.sdp.gov.co](http://www.sdp.gov.co) link "Estado Trámite". Denuncie en la línea 195 opción 1 cualquier irregularidad.

Cra. 30 N° 25 -90  
pisos 5, 8,13 / SuperCade piso 2

Archivo Central de la SDP  
Cra 21 N°69B-80 ext. 9014-9018

PBX: 335 8000  
[www.sdp.gov.co](http://www.sdp.gov.co)  
Código Postal: 1113111



ALCALDÍA MAYOR  
DE BOGOTÁ D.C.

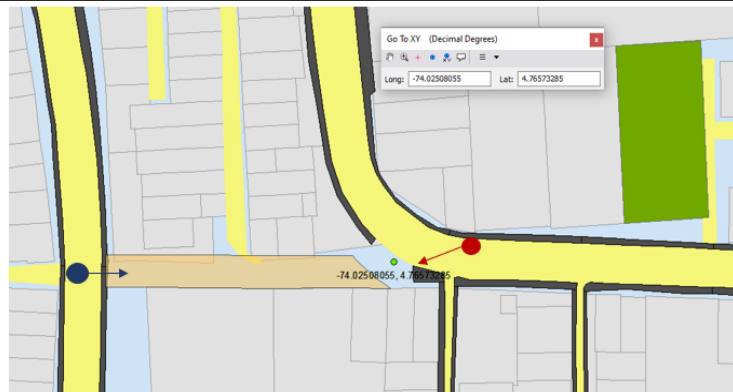

Sendero Peatonal



Visual desde la CRA. 5b.

Visual desde la CALLE 189.

Estación radioeléctrica instalada en sitio.

Fuente: Elaboración propia, Base Digital Geografica Corporativa – SDP, Google Maps 2021.

Imagen N°3. Dimensiones franjas y andén respecto ubicación estación BOG.USA\_13.

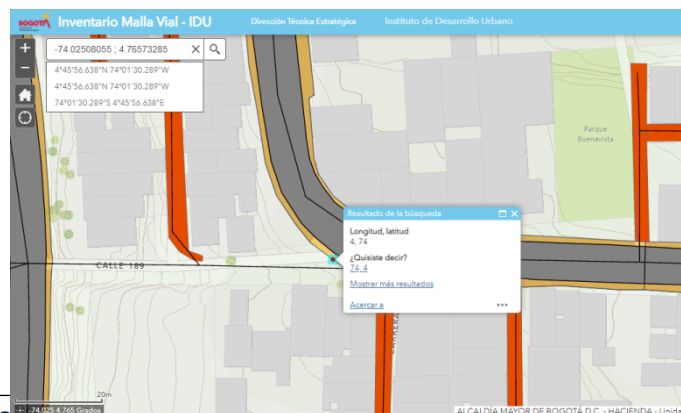

**EVITE ENGAÑOS.** Todo trámite ante esta entidad es gratuito, excepto los costos de reproducción en la página [www.sdp.gov.co](http://www.sdp.gov.co) link "Estado Trámite". Denuncie en la línea 19

Cra. 30 N° 25 -90  
pisos 5, 8,13 /

Archivo Central  
Cra 21 N°69B-

PBX: 335 8000  
[www.sdp.gov.co](http://www.sdp.gov.co)  
Código Postal

Es vál

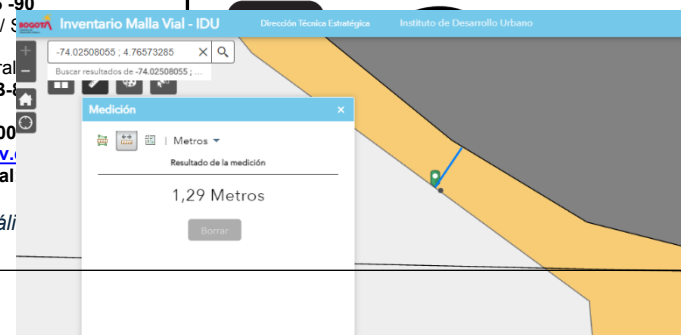

	FCP	FPM	FCA	
			UNI	BI
V-0A	6,00 m	4,40 m		2,40 m
V-0B	6,00 m	4,40 m		2,40 m
V-0C	6,00 m	4,40 m		2,40 m
V-0D	6,00 m	4,40 m		2,40 m
V-1A	4,00 m	2,5 m		2,40 m
V-1B	4,00 m	2,5 m		2,40 m
V-1C	4,00 m	2,5 m		2,40 m
V-1D	4,00 m	2,5 m		2,40 m
V-2A	3,50 m	1,50 m		2,40 m
V-2B	3,00 m	0,60 m		2,40 m
V-2C	3,50 m	1,50 m		2,40 m
V-2D	3,00 m	0,70 m		2,40 m
V-3A	2,50 m	1,20 m	1,20 m	2,40 m
V-3B	2,50 m	1,20 m	1,20 m	2,40 m
V-3C	2,50 m	1,20 m	1,20 m	2,40 m
V-3D	2,50 m	1,20 m	1,20 m	2,40 m
V-P	2,50 m	1,20 m	1,20 m	2,40 m
V-4	2,50 m	1,20 m	1,20 m	2,40 m
V-4A	2,00 m	0,70 m		
V-4A	2,00 m	0,70 m	1,20 m	2,40 m
V-5	2,50 m	2,00 m		
V-5	2,00 m	1,20 m	1,20 m	2,40 m
V-6	2,50 m	1,20 m	1,20 m	2,40 m
V-7	2,50 m	1,20 m		
V-8	2,50 m	1,20 m		
V-9	6,00 m	2,00 m		

nerad  
l artic

Fuentes: Inventario Malla Vial – IDU – 2021 - Cartilla andenes Secretaría Distrital de Planeación-  
Dirección del Taller del Espacio Público.

Imagen N° 4. Cercanía redes aéreas

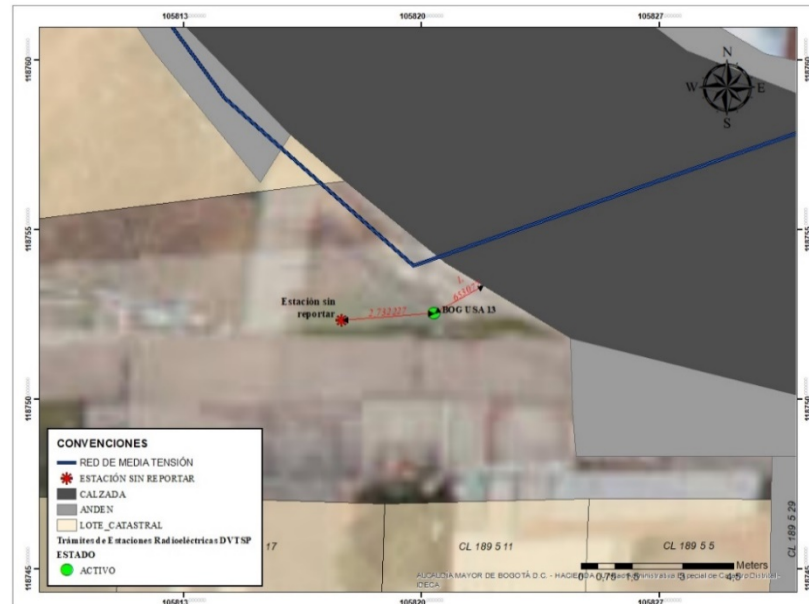

Fuente: Base Digital Geográfica Corporativa – SDP.

**EVITE ENGAÑOS:** Todo trámite ante esta entidad es gratuito, excepto los costos de reproducción de documentos. Verifique su respuesta en la página [www.sdp.gov.co](http://www.sdp.gov.co) link "Estado Trámite". Denuncie en la línea 195 opción 1 cualquier irregularidad.

Cra. 30 N° 25 -90  
pisos 5, 8,13 / SuperCade piso 2

Archivo Central de la SDP  
Cra 21 N°69B-80 ext. 9014-9018

PBX: 335 8000  
[www.sdp.gov.co](http://www.sdp.gov.co)  
Código Postal: 1113111



ALCALDÍA MAYOR  
DE BOGOTÁ D.C.

Este documento es una versión impresa del original que fue generado digitalmente.  
Es válido legalmente al amparo del artículo 12 del Decreto 2150 de 1995 y del artículo 7° de la Ley 527 de 1999.



Que al solicitante mediante radicado 2-2019-49573 del 26 de julio de 2019, que corresponde al acta de observaciones se le requirió con el fin de que realizara la corrección de la casilla (B-1) del formulario M014, en lo que respecta a la dirección: "KR 5A 189", "(...) debido a que no está debidamente diligenciado, teniendo en cuenta que se debe indicar si está en el andén y con las calles con las que colinda o tiene intersección. (...)", quien mediante radicado 1-2019-59505 del 03 de septiembre de 2019 corrigió la dirección a: "Calle 189 – Carrera 5. Andén". Sin embargo, una vez verificada la información en el Sistema de Norma Urbana y Plan de Ordenamiento Territorial- SINUPOT de la Entidad, se pudo establecer que, revisadas las coordenadas aportadas, se omitió que la dirección se ubica al costado sur, tal y como se muestra en el siguiente cuadro:

		Coordenadas Propuesta		Dirección Actual Completa
Rad. Inicial:	1-2019-09193	X Este: 105820.38	Y Norte: 118752.66	KR 5A 189
Rad. Alcance:	1-2019-59505	X Este: 105818.12	Y Norte: 118753.1	Calle 189 – Carrera 5. Andén

Imagen N° 1 – Ubicación estación radioeléctrica BOG.USA 13. – Calle 189 con Carrera 5 – Andén Costado Sur



Fuente: SINUPOT – 2022.

ADMINISTRADOR DEL ESPACIO PÚBLICO

Instituto de Desarrollo Urbano - IDU

## 2. ESTUDIO Y REVISIÓN POR COMPONENTE URBANISTICO, TÉCNICO Y JURÍDICO DE LA SOLICITUD

### 2.1. ESTUDIO Y ANÁLISIS URBANÍSTICO Y ARQUITECTÓNICO

Nº	DOCUMENTO	ANÁLISIS DE INFORMACIÓN	OBSERVACIONES (Diligencie este campo según la revisión adelantada)
----	-----------	-------------------------	---

**EVITE ENGAÑOS:** Todo trámite ante esta entidad es gratuito, excepto los costos de reproducción de documentos. Verifique su respuesta en la página [www.sdp.gov.co](http://www.sdp.gov.co) link "Estado Trámite". Denuncie en la línea 195 opción 1 cualquier irregularidad.

Cra. 30 N° 25 -90  
pisos 5, 8,13 / SuperCade piso 2

Archivo Central de la SDP  
Cra 21 N°69B-80 ext. 9014-9018

PBX: 335 8000  
[www.sdp.gov.co](http://www.sdp.gov.co)  
Código Postal: 1113111



ALCALDÍA MAYOR  
DE BOGOTÁ D.C.

Este documento es una versión impresa del original que fue generado digitalmente.  
Es válido legalmente al amparo del artículo 12 del Decreto 2150 de 1995 y del artículo 7° de la Ley 527 de 1999.



## SECRETARÍA DE PLANEACIÓN

**SECRETARÍA DISTRITAL DE PLANEACIÓN** Folios: 21  
**Anexos:** No  
**No. Radicación:** 3-2022-01131 **No. Radicado Inicial:** XXXXXXXXXX  
**No. Proceso:** 1867004 **Fecha:** 2022-01-07 19:31  
**Tercero:** ANDEAN TOWER PARTNERS COLOMBIA SAS  
**Dep. Radicadora:** Subsecretaría de Gestión Corporativa  
**Clase Doc:** Interno **Tipo Doc:** Acto administrativo **Consec:**

1	FORMULARIO M-FO-014 DEBIDAMENTE DILIGENCIADO (ÚLTIMA VERSIÓN)	NO CUMPLE	El solicitante no dio cumplimiento al requerimiento q. Corregir la casilla (D-7), vecinos colindantes.
2	COPIA DEL DOCUMENTO DE IDENTIFICACIÓN DEL SOLICITANTE	CUMPLE	El solicitante allega copia de documento de identificación del solicitante.
3	CERTIFICADO DE TRADICIÓN Y MATRÍCULA INMOBILIARIA VIGENTE INMUEBLE – EXPEDIDO POR LA OFICINA DE REGISTRO DE INSTRUMENTOS PÚBLICOS O RUPÍ (REGISTRO ÚNICO DE PATRIMONIO INMOBILIARIO)	NO APLICA	Haga clic o pulse aquí para escribir las observaciones, o en su defecto, NO APLICA.
4	CERTIFICACIÓN SOBRE DOMINIO, DESTINO Y USO DE PROPIEDAD INMOBILIARIA DISTRITAL (EN CASO DE BIENES DE USO PÚBLICO, EXPEDIDO POR EL DADEP, IDU Y/O IDRD)	NO CUMPLE	El solicitante allega oficio de solicitud de certificación sobre dominio, destino y uso de propiedad inmobiliaria con fecha del 22 de agosto de 2019, Rad. DADEP 20194000189042, sin embargo no se allega respuesta de dicha solicitud.
5	PLANO URBANÍSTICO O TOPOGRÁFICO	CUMPLE	El solicitante allega plano urbanístico correspondiente a la ubicación. Nº: U 10/4-07.
6	PLANO DE MANZANA CATASTRAL PARA INMUEBLES DE PROPIEDAD PRIVADA, BIENES FISCALES, BIENES DE USO PÚBLICO Y BIENES PRIVADOS AFECTOS AL USO PÚBLICO	CUMPLE	El solicitante allega manzana catastral correspondiente a la ubicación. Código de Sector: 008535008.
7	CERTIFICADO DE NOMENCLATURA VIGENTE	NO APLICA	Haga clic o pulse aquí para escribir las observaciones, o en su defecto, NO APLICA.
8	PLANOS URBANÍSTICOS, ARQUITECTÓNICOS, TÉCNICOS DE LA PROPUESTA Y DE MIMETIZACIÓN	NO CUMPLE	La representación arquitectónica de los planos es insuficiente, en cortes y fachadas no se evidencia contexto urbano (terreno, niveles, andén etc.)
9	PLANOS Y LICENCIA DE CONSTRUCCIÓN EN CUALQUIERA DE LAS MODALIDADES	NO APLICA	Haga clic o pulse aquí para escribir las observaciones, o en su defecto, NO APLICA.
10	PROPUESTA DE MIMETIZACIÓN	CUMPLE	El solicitante allega propuesta de mimetización y la información coincide con planimetría y formulario M-FO-014.
11	MATRIZ DE EVALUACIÓN DE IMPACTO DE ESTACIONES A NIVEL DE PISO, SOBRE CUBIERTA O EN ESPACIO PÚBLICO	CUMPLE	El solicitante diligencia de manera correcta la matriz de medición de impacto, con una totalidad de 24 puntos de impacto, nivel: bajo.
12	CONCEPTO FAVORABLE IDPC O MINISTERIO DE CULTURA (PARA INMUEBLES DECLARADOS BIEN DE INTERÉS CULTURAL, DISTRITAL Y NACIONAL)	NO CUMPLE	Se recibe respuesta de solicitud de conceptos emitida por el Instituto de Desarrollo Urbano IDU, bajo radicado 1-2020-51777 del 04 de nov. 2020, DTAI: 20203750504851. Donde manifiestan:  "En atención al radicado de la referencia mediante el cual se solicita concepto para la instalación de una estación radioeléctrica "BOG-USA-13", localizada en carrera 5 con calle 189, amablemente le informo que en este espacio existen redes aéreas que impiden la instalación del elemento".
RESULTADO ESTUDIO Y ANÁLISIS URBANÍSTICO Y ARQUITECTÓNICO		NO VIABLE	

### 2.2. ESTUDIO Y ANÁLISIS TÉCNICO

De acuerdo a la revisión del concepto emitido por la entidad administradora, la ubicación donde se pretende instalar la estación radioeléctrica hay presencia de redes aéreas por lo que en el decreto 397 del 2017 artículo 14,9 se menciona que:..."Se debe dar cumplimiento a lo establecido en la Resolución n.º 011 de 2013 o la norma que la adicione, modifique o complemente, correspondiente a redes aéreas, la portería y la subterranización de redes de los servicios públicos domiciliarios y las tecnologías de la información y las telecomunicaciones ubicadas en el espacio público de Bogotá D.C".

Por consiguiente, Con el fin de establecer la tipología de la tensión Nominal de la red aérea que se encuentra en esta zona, se procede a revisar la Base Digital Geográfica Corporativa – BDGC de la SDP, en la cual se encuentra lo siguiente: Se identifica que existen varias REDES DE MEDIA TENSIÓN a una distancia de 1.5291 metros de las coordenadas de consulta.

Imagen N° 1. Tipología de las Redes Aéreas de Energía

**EVITE ENGAÑOS:** Todo trámite ante esta entidad es gratuito, excepto los costos de reproducción de documentos. Verifique su respuesta en la página [www.sdp.gov.co](http://www.sdp.gov.co) link "Estado Trámite". Denuncie en la línea 195 opción 1 cualquier irregularidad.

Cra. 30 N° 25 -90  
pisos 5, 8,13 / SuperCade piso 2

Archivo Central de la SDP  
Cra 21 N°69B-80 ext. 9014-9018

PBX: 335 8000  
[www.sdp.gov.co](http://www.sdp.gov.co)  
Código Postal: 1113111



ALCALDÍA MAYOR  
DE BOGOTÁ D.C.

Este documento es una versión impresa del original que fue generado digitalmente.  
Es válido legalmente al amparo del artículo 12 del Decreto 2150 de 1995 y del artículo 7° de la Ley 527 de 1999.

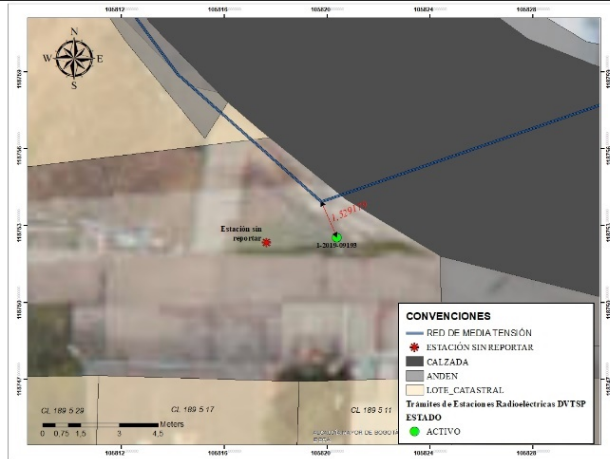

Fuente: Base Digital Geográfica Corporativa – SDP

Imagen N° 2. Localización estación radioeléctrica BOG.USA\_13 – Sección vial Calle 189



Fuente: Google Maps – 2021

Con base a la información encontrada, en el Reglamento Técnico de Instalaciones Eléctricas (RETIE), Artículo 13, Distancias de Seguridad, en su nota 2 menciona que, *Nota 2.* "En el caso de tensiones mayores a 57,5 kV entre fases, las distancias de aislamiento eléctrico especificadas en las tablas se incrementarán en un 3% por cada 300 m que sobrepasen los 1000 metros sobre el nivel del mar".

Dado lo anterior, para la red de alta se debe tener una distancia de seguridad de 15m desde el eje central de la red, para la red de media esta distancia debe ser de 2.5 de acuerdo con la tabla del RETIE presentada.

Adicionalmente se informa que, verificada la Base Geográfica Corporativa – BGC de la SDP; así como el inventario de regularización de estaciones radioeléctricas, se encontró que la estación contigua a la estación, NO cuenta con permiso de instalación expedido por esta Secretaría y NO se encuentra reportada en el inventario de regularización de estaciones radioeléctricas. (Imagen N° 2).

**EVITE ENGAÑOS:** Todo trámite ante esta entidad es gratuito, excepto los costos de reproducción de documentos. Verifique su respuesta en la página [www.sdp.gov.co](http://www.sdp.gov.co) link "Estado Trámite". Denuncie en la línea 195 opción 1 cualquier irregularidad.

Cra. 30 N° 25 -90  
pisos 5, 8,13 / SuperCade piso 2

Archivo Central de la SDP  
Cra 21 N°69B-80 ext. 9014-9018

PBX: 335 8000  
[www.sdp.gov.co](http://www.sdp.gov.co)  
Código Postal: 1113111



ALCALDÍA MAYOR  
DE BOGOTÁ D.C.

Este documento es una versión impresa del original que fue generado digitalmente.  
Es válido legalmente al amparo del artículo 12 del Decreto 2150 de 1995 y del artículo 7° de la Ley 527 de 1999.



SECRETARÍA DE  
PLANEACIÓN

SECRETARÍA DISTRITAL DE PLANEACIÓN Folios: 21  
Anexos: No  
No. Radicación: 3-2022-01131 No. Radicado Inicial:  
XXXXXXXXXX  
No. Proceso: 1867004 Fecha: 2022-01-07 19:31  
Tercero: ANDEAN TOWER PARTNERS COLOMBIA SAS  
Dep. Radicadora: Subsecretaría de Gestión Corporativa  
Clase Doc: Interno Tipo Doc: Acto administrativo Consec:

N o	DOCUMENTO	ANÁLISIS DE INFORMACIÓN	OBSERVACIONES (Diligencie este campo según la revisión adelantada)
1	ESTUDIO DE CARTOGRAFÍA Y GEORREFERENCIACIÓN QUE DEBERÁ CONTENER COMO MÍNIMO, EL LEVANTAMIENTO TOPOGRÁFICO GEORREFERENCIADO CON PRECISIÓN SUBMÉTRICA DEL PREDIO O DE LAS ZONAS DE ESPACIO PÚBLICO, CON UN MÍNIMO DE CINCUENTA (50) METROS DE RADIO, SUSCRITO POR TOPOGRAFO O INGENIERO CIVIL CON TARJETA PROFESIONAL VIGENTE	CUMPLE	El solicitante cumple con lo requerido en el Acta de observaciones con radicado 2-2019-49573.
2	ACTA DE RESPONSABILIDAD CON FECHA VIGENTE, EXONERANDO AL DISTRITO CAPITAL Y DEBIDAMENTE FIRMADA POR EL TOPOGRAFO O INGENIERO CIVIL	CUMPLE	El solicitante allega la Acta de responsabilidad, debidamente diligenciada por la profesional Leal Rondón Tafur Adolfo con su debida certificación del Consejo Profesional Nacional de Ingeniería
3	PLANO TOPOGRÁFICO, DEBIDAMENTE ROTULADO, CON TODOS LOS ELEMENTOS QUE COMPONEN EL MOBILIARIO URBANO DENTRO DE LOS 50 M DE RADIO	CUMPLE	El plano cumple con los estándares mínimos, con un radio de levantamiento de 50 metros, según lo establecido en el artículo 17.2.1. del decreto 397 de 2017.
4	TIPO DE INFRAESTRUCTURA DE SOPORTE (EN CASO DE QUE APLIQUE)	NO APLICA	Haga clic o pulse aquí para escribir las observaciones, o en su defecto, NO APLICA.
5	EVALUACIÓN ESTRUCTURAL DE CARGAS SOBRE LA EDIFICACIÓN (INCLUYE ACTA DE RESPONSABILIDAD)	NO APLICA	Haga clic o pulse aquí para escribir las observaciones, o en su defecto, NO APLICA.
6	PLANO DEL DISEÑO ESTRUCTURAL DE LA EDIFICACIÓN	NO APLICA	Haga clic o pulse aquí para escribir las observaciones, o en su defecto, NO APLICA.
7	ESTUDIO ESTRUCTURAL DE LA TORRE, MONOPOLO O MÁSTIL (INCLUYE ACTA DE RESPONSABILIDAD Y PLANO ESTRUCTURAL)	CUMPLE	Estación de 16 metros y 0.50 m diámetro, no cumple con lo requerido en el Acta de observaciones con radicado 2-2019-49573, en cuanto a definir el uso de pararrayos en la estructura en el informe de estructura.  No presenta el debido diseño de las bridas de unión entre las diferentes secciones que conformaran el poste/monopolo en el que se debe evidenciar que se cumpla a las solicitudes de cortante, momento y verificar el estado limite por rotura, como resultado se debe evidenciar la cantidad de pernos a utilizar y la separación entre estas.  No presenta los resultados del análisis de volcamiento y análisis de fuerza cortante en la base de la torre completa.  Lo anterior según lo estipulado en la normatividad vigente NSR 10 al momento de realizar el estudio
8	PLANO DEL DISEÑO ESTRUCTURAL DE LA ESTACIÓN RADIOELÉCTRICA	CUMPLE	El plano cumple con los requerimientos, ya que presenta cortes de las bridas y muestra la distribución
9	DISEÑO DE ANCLAJES EL CUAL DEBE CONTENER ACTA DE RESPONSABILIDAD Y CERTIFICADO COPNIA VIGENTE	CUMPLE	Cumple con el estudio para el diseño de 16 pernos de anclaje, describiendo cada una de las fuerzas actuantes y esfuerzo al que están sometidos
10	PLANO DEL DISEÑO DE ANCLAJES DE LA ESTACIÓN RADIOELÉCTRICA	CUMPLE	Se adjunta plano con el despiece correspondiente a 16 pernos de anclaje, fijados a la placa base con su despiece
11	DISEÑO ESTRUCTURAL DE MIMETIZACIÓN EL CUAL DEBE CONTENER ACTA DE RESPONSABILIDAD Y CERTIFICADO COPNIA VIGENTE	NO CUMPLE	Allegan estudio de mimetización con diseño de envolvente de 0.5 m de diámetro y 1.5 m de alto y estructura de soporte de equipos.  No presenta el análisis de volcamiento para la estructura de equipos superiores e inferiores y mimetización, cumpliendo con el momento y deflexión actuante.  Lo anterior según lo estipulado en la normatividad vigente NSR 10 al momento de realizar el estudio  El acta de responsabilidad no hace referencia al estudio realizado

**EVITE ENGAÑOS:** Todo trámite ante esta entidad es gratuito, excepto los costos de reproducción de documentos. Verifique su respuesta en la página [www.sdp.gov.co](http://www.sdp.gov.co) link "Estado Trámite". Denuncie en la línea 195 opción 1 cualquier irregularidad.

Cra. 30 N° 25 -90  
pisos 5, 8,13 / SuperCade piso 2

Archivo Central de la SDP  
Cra 21 N°69B-80 ext. 9014-9018

PBX: 335 8000  
[www.sdp.gov.co](http://www.sdp.gov.co)  
Código Postal: 1113111



ALCALDÍA MAYOR  
DE BOGOTÁ D.C.





## SECRETARÍA DE PLANEACIÓN

**SECRETARÍA DISTRITAL DE PLANEACIÓN** Folios: 21  
**Anexos:** No  
**No. Radicación:** 3-2022-01131 **No. Radicado Inicial:** XXXXXXXXXX  
**No. Proceso:** 1867004 **Fecha:** 2022-01-07 19:31  
**Tercero:** ANDEAN TOWER PARTNERS COLOMBIA SAS  
**Dep. Radicadora:** Subsecretaría de Gestión Corporativa  
**Clase Doc:** Interno **Tipo Doc:** Acto administrativo **Consec:**

1 2	PLANO DEL DISEÑO DE MIMETIZACIÓN DE LA ESTACIÓN RADIOELÉCTRICA	CUMPLE	El plano presentado contiene vista superior, perfil y corte, con medidas (1.50 m x 0.50 m)
1 3	ESTUDIO DE SUELOS, EL CUAL DEBE CONTENER ACTA DE RESPONSABILIDAD Y CERTIFICADO COPNIA VIGENTE	CUMPLE	Un Caisson de 1.0 m de diámetro, longitud de 3 m, con una capacidad portante final admisible para el diseño de cimentación de 15.9 ton/m2
1 4	ESTUDIO ESTRUCTURAL DE LA CIMENTACIÓN, EL CUAL DEBE CONTENER ACTA DE RESPONSABILIDAD Y CERTIFICADO COPNIA VIGENTE	NO CUMPLE	Caisson de 1 m de diámetro y longitud de 3 m, no se especifica el análisis de volcamiento dado que, en la capacidad lateral del suelo en las conclusiones, se menciona que "De acuerdo a los cálculos realizados la capacidad lateral resistente del suelo es de 67.1 KN.m la cual es mayor al momento actuante de 32.5 KN.m" por lo que no es clara la información.
1 5	PLANO DEL DISEÑO DE CIMENTACIÓN DE LA ESTACIÓN RADIOELÉCTRICA	CUMPLE	Se adjunta plano con el despiece correspondiente a un pilote de 1 m de diámetro y 3 m de profundidad, con sus respectivos cortes y despieces
1 6	ESTUDIO ESTRUCTURAL PLATAFORMA DE SOPORTE EQUIPOS SOBRE TERRENO (INCLUYE ACTA DE RESPONSABILIDAD Y PLANO ESTRUCTURAL DE PLATAFORMA)	NO APLICA	Haga clic o pulse aquí para escribir las observaciones, o en su defecto, NO APLICA.
1 7	PLANO DEL DISEÑO DE LA PLATAFORMA DE SOPORTE DE LOS EQUIPOS	NO CUMPLE	Haga clic o pulse aquí para escribir las observaciones, o en su defecto, NO APLICA.

RESULTADO ESTUDIO Y ANÁLISIS TÉCNICO

NO VIABLE

### 2.3. ESTUDIO Y ANÁLISIS JURÍDICO

Nº	DOCUMENTO	ANÁLISIS DE INFORMACIÓN	OBSERVACIONES (Diligencie este campo según la revisión adelantada)
1	DOCUMENTO QUE ACREDITE LA CALIDAD EN QUE ACTÚA EL SOLICITANTE BIEN SEA PERSONA NATURAL, EN CUYO CASO DEBERÁ APORTAR COPIA DEL DOCUMENTO DE IDENTIDAD, O BIEN SEA PERSONA JURÍDICA, EN CUYO CASO DEBERÁ ADJUNTAR EL CERTIFICADO DE EXISTENCIA Y REPRESENTACIÓN LEGAL EXPEDIDO POR LA CÁMARA DE COMERCIO, O EL DOCUMENTO QUE HAGA SUS VECES, CON UNA FECHA DE EXPEDICIÓN NO MAYOR A TREINTA (30) DÍAS CALENDARIO Y COPIA DEL DOCUMENTO DE IDENTIDAD DEL REPRESENTANTE LEGAL	CUMPLE	Se allega copia de los documentos de identificación de la Representante Legal y del apoderado. Así mismo, copia del Certificado De Existencia y Representación Legal expedido por la Cámara De Comercio Sede Virtual de fecha 12 de agosto de 2021, con Código de Verificación A19795462FE901.
2	CERTIFICADO DE TRADICIÓN Y LIBERTAD DEL INMUEBLE EXPEDIDO POR LA OFICINA DE REGISTRO DE INSTRUMENTOS PÚBLICOS CORRESPONDIENTE CON UNA FECHA DE EXPEDICIÓN NO MAYOR A TREINTA (30) DÍAS CALENDARIO PARA EL CASO DE BIENES DE PROPIEDAD PRIVADA Y BIENES FISCALES	NO APLICA	Haga clic o pulse aquí para escribir las observaciones, o en su defecto, NO APLICA.
3	CERTIFICACIÓN SOBRE DOMINIO, DESTINO Y USO DE LA PROPIEDAD INMOBILIARIA DISTRITAL EXPEDIDO POR EL DEPARTAMENTO ADMINISTRATIVO DE LA DEFENSORÍA DEL ESPACIO PÚBLICO - DADEP, PARA EL CASO DE BIENES DE USO PÚBLICO	NO CUMPLE	Si bien se allega copia del Derecho de Petición dirigido al Departamento Administrativo de la Defensoría del Espacio Público - DADEP, fechado agosto 22 de 2019, solicitando la certificación sobre dominio, destino y uso de la propiedad inmobiliaria Distrital para bienes de uso público y R.U.P.I, el documento NO hace las veces de la certificación que se debe aportar. Así mismo mediante alcance con Radicado 1-2019 - 20229 del 01 de abril de 2019, se aportó copia del Certificado del R.U.P.I, sin embargo, la certificación no está completa, y el documento aportado no es legible y no se puede verificar las imágenes del plano.
4	PODER OTORGADO AL SOLICITANTE POR EL PROPIETARIO, PARA ADELANTAR LOS TRÁMITES NECESARIOS ANTE LA SECRETARÍA DISTRITAL DE PLANEACIÓN	NO CUMPLE	Se allega el documento, mediante el cual se refiere de la revocatoria del poder otorgado a la empresa HUNTERCOL S.A.S., y en su reemplazo otorga poder amplio y suficiente a los señores LINA MARIA MOSQUERA COLORADO y LUIS GREGORIO MARTÍNEZ GARZÓN, representante Legal de

**EVITE ENGAÑOS:** Todo trámite ante esta entidad es gratuito, excepto los costos de reproducción de documentos. Verifique su respuesta en la página [www.sdp.gov.co](http://www.sdp.gov.co) link "Estado Trámite". Denuncie en la línea 195 opción 1 cualquier irregularidad.

Cra. 30 N° 25 -90  
pisos 5, 8,13 / SuperCade piso 2

Archivo Central de la SDP  
Cra 21 N°69B-80 ext. 9014-9018

PBX: 335 8000  
[www.sdp.gov.co](http://www.sdp.gov.co)  
Código Postal: 1113111



ALCALDÍA MAYOR  
DE BOGOTÁ D.C.

Este documento es una versión impresa del original que fue generado digitalmente.  
Es válido legalmente al amparo del artículo 12 del Decreto 2150 de 1995 y del artículo 7° de la Ley 527 de 1999.





SECRETARÍA DE  
PLANEACIÓN

SECRETARÍA DISTRITAL DE PLANEACIÓN Folios: 21  
Anexos: No  
No. Radicación: 3-2022-01131 No. Radicado Inicial:  
XXXXXXXXXX  
No. Proceso: 1867004 Fecha: 2022-01-07 19:31  
Tercero: ANDEAN TOWER PARTNERS COLOMBIA SAS  
Dep. Radicadora: Subsecretaría de Gestión Corporativa  
Clase Doc: Interno Tipo Doc: Acto administrativo Consec:

			MARCOIN S.A.S., sin embargo el poder no está firmado por el apoderado relacionado en el formato M-FO-014.
5	DEMOSTRAR LA COMUNICACIÓN A VECINOS COLINDANTES DE LA SOLICITUD DE FACTIBILIDAD Y/O PERMISO CON EL FIN DE GARANTIZAR LOS DERECHOS DE PARTICIPACIÓN DE TERCEROS	NO CUMPLE	Se allega oficio de la comunicación a vecinos colindantes dirigido al propietario, poseedor, tenedor o residente en la dirección: "CLL 189 No. 5-6", con la copia en la parte de atrás de la Certificación de "DEVOLUCIÓN" de la empresa "SERVIENTREGA", sin embargo, en dicha certificación NO SE EVIDENCIA O CERTIFICA la dirección de envío y la constancia del mismo.
6	DEMOSTRAR LA COMUNICACIÓN DE LA PUBLICACIÓN DE LA SOLICITUD DE FACTIBILIDAD Y/O PERMISO EN UN DIARIO DE AMPLIA CIRCULACIÓN CON EL FIN DE GARANTIZAR LOS DERECHOS DE PARTICIPACIÓN DE TERCEROS	CUMPLE	Se allega la página 6 de la sección "JUDICIALES" de la publicación efectuada en el periódico "LA REPUBLICA" de fecha 24-25 agosto de 2019, con las características que se solicitaron.
7	MANIFESTACIÓN SUSCRITA POR EL INTERESADO Y DIRIGIDA A LA SUBSECRETARÍA DE PLANEACIÓN TERRITORIAL DE PLANEACIÓN, BAJO LA GRAVEDAD DE JURAMENTO, EN LA CUAL SE AFIRME QUE LA ESTACIÓN RADIOELÉCTRICA PRESENTADA DENTRO DE LA SOLICITUD DEL ESTUDIO DE FACTIBILIDAD NO SE ENCUENTRA CONSTRUIDA, INSTALADA Y/O EN OPERACIÓN. APLICA PARA TRÁMITES POSTERIORES A LA EXPEDICIÓN DEL DECRETO DISTRITAL 805 DE 2019	NO APLICA	NO APLICA, pues corresponde a una etapa de factibilidad y este es un requisito de permiso.
8	REGISTRO TIC O TÍTULO HABILITANTE, SEGÚN CORRESPONDA, COMO PROVEEDOR DE REDES Y SERVICIOS DE TELECOMUNICACIONES O TITULAR DE PERMISO DE USO DEL ESPECTRO RADIOELÉCTRICO, DE CONFORMIDAD CON LA LEY 1341 DE 2009 Y EL DECRETO NACIONAL 1370 DE 2018 O LAS NORMAS QUE LOS MODIFIQUEN, SUSTITUYAN, COMPLEMENTEN O ADICIONEN. EN EL EVENTO EN QUE EL INTERESADO NO OSTENTE LA TITULARIDAD DEL REGISTRO TIC O TÍTULO HABILITANTE, DEBERÁ ACREDITAR QUE EL TITULAR AUTORIZA SU USO PARA LA LOCALIZACIÓN E INSTALACIÓN DE LA RESPECTIVA ESTACIÓN RADIOELÉCTRICA	NO APLICA	NO APLICA, pues corresponde a una etapa de factibilidad y este es un requisito de permiso.
9	CERTIFICACIÓN DEL PAGO DE RETRIBUCIÓN ECONÓMICA A LA ENTIDAD ADMINISTRADORA DEL ESPACIO PÚBLICO Y/O A LA SECRETARÍA DISTRITAL DE HACIENDA, SEGÚN CORRESPONDA, CUANDO SE TRATE DE ESTACIONES RADIOELÉCTRICAS A INSTALARSE EN ESPACIO PÚBLICO, BIENES DE USO PÚBLICO Y BIENES FISCALES	NO APLICA	NO APLICA, pues corresponde a una etapa de factibilidad y este es un requisito de permiso.
10	COPIA DE LA PÓLIZA DE RESPONSABILIDAD CIVIL EXTRACONTRACTUAL Y DE LA PÓLIZA DE RESPONSABILIDAD CIVIL CUYOS BENEFICIARIOS SON LA SECRETARÍA DISTRITAL DE PLANEACIÓN Y/O LA ENTIDAD ADMINISTRADORA DEL ESPACIO PÚBLICO, ASÍ COMO LOS TERCEROS QUE PUEDAN RESULTAR AFECTADOS, DE ACUERDO CON LAS CONDICIONES QUE EN RELACIÓN CON ESTAS GARANTÍAS ESTABLEZCA LA ENTIDAD ADMINISTRADORA DEL ESPACIO PÚBLICO.  LA PÓLIZA DE RESPONSABILIDAD CIVIL DEBERÁ CONTAR CON UNA VIGENCIA MÍNIMA DE UN AÑO, NO OBSTANTE, SU VIGENCIA DEBERÁ MANTENERSE POR EL TÉRMINO QUE DURE LA CONSTRUCCIÓN E INSTALACIÓN DE LA ESTACIÓN RADIOELÉCTRICA MÁS SEIS (6) MESES.  LA PÓLIZA DE RESPONSABILIDAD CIVIL EXTRACONTRACTUAL DEBERÁ CONTAR CON UNA VIGENCIA MÍNIMA DE UN AÑO, SE DEBERÁ RENOVAR AUTOMÁTICAMENTE A SU VENCIMIENTO HASTA LA EXPIRACIÓN DE LA RESPECTIVA VIGENCIA DEL PERMISO DE INSTALACIÓN O SU RENOVACIÓN, SEGÚN CORRESPONDA, MÁS TRES (3) MESES ADICIONALES, PLAZO DENTRO DEL CUAL DEBERÁ ACREDITARSE EL RETIRO DE LA ESTACIÓN Y NO PODRÁN SER REVOCADAS POR EL TITULAR DEL	NO APLICA	NO APLICA, pues corresponde a una etapa de factibilidad y este es un requisito de permiso.

**EVITE ENGAÑOS:** Todo trámite ante esta entidad es gratuito, excepto los costos de reproducción de documentos. Verifique su respuesta en la página [www.sdp.gov.co](http://www.sdp.gov.co) link "Estado Trámite". Denuncie en la línea 195 opción 1 cualquier irregularidad.

Cra. 30 N° 25 -90  
pisos 5, 8,13 / SuperCade piso 2

Archivo Central de la SDP  
Cra 21 N°69B-80 ext. 9014-9018

PBX: 335 8000  
[www.sdp.gov.co](http://www.sdp.gov.co)  
Código Postal: 1113111



ALCALDÍA MAYOR  
DE BOGOTÁ D.C.

Este documento es una versión impresa del original que fue generado digitalmente.  
Es válido legalmente al amparo del artículo 12 del Decreto 2150 de 1995 y del artículo 7° de la Ley 527 de 1999.



SECRETARÍA DE  
PLANEACIÓN

SECRETARÍA DISTRITAL DE PLANEACIÓN Folios: 21  
Anexos: No  
No. Radicación: 3-2022-01131 No. Radicado Inicial:  
XXXXXXXXXX  
No. Proceso: 1867004 Fecha: 2022-01-07 19:31  
Tercero: ANDEAN TOWER PARTNERS COLOMBIA SAS  
Dep. Radicadora: Subsecretaría de Gestión Corporativa  
Clase Doc: Interno Tipo Doc: Acto administrativo Consec:

PERMISO SIN PREVIA AUTORIZACIÓN DE LOS BENEFICIARIOS	
RESULTADO ESTUDIO Y ANÁLISIS JURÍDICO	NO VIABLE

CONCLUSIÓN Y DECISIÓN DEL ESTUDIO Y REVISIÓN DE LA SOLICITUD/EXPEDIENTE

De acuerdo a la revisión de la documentación aportada por el solicitante, respecto de los componentes: urbanístico, técnico y jurídico, el solicitante no da cumplimiento con la totalidad de los requerimientos emitidos en el acta de observaciones. La ubicación solicitada no da cumplimiento a lo previsto en el artículo 13.3.3 del decreto distrital 397 de 2017, en donde se indica que se debe cumplir con las disposiciones contenidas en las cartillas de mobiliario y andenes del distrito capital; por otro lado, la representación arquitectónica de los planos es insuficiente, en cortes y fachadas no se evidencia contexto urbano (terreno, niveles, andén etc.)

De acuerdo a la revisión del concepto emitido por la entidad administradora, la ubicación donde se pretende instalar la estación radioeléctrica hay presencia de redes aéreas, y de acuerdo con lo establecido en el Decreto Distrital 397 del 2017 Artículo 14.9 que dispone: "(...)Se debe dar cumplimiento a lo establecido en la Resolución n.º 011 de 2013 o la norma que la adicione, modifique o complemente, correspondiente a redes aéreas, la portería y la subterranización de redes de los servicios públicos domiciliarios y las tecnologías de la información y las telecomunicaciones ubicadas en el espacio público de Bogotá D.C". y de acuerdo con la revisión de la Base Digital Geográfica Corporativa – BDGC de la SDP, se identifica que existen varias Redes de media tensión a una distancia de 1.5291m del punto de la propuesta. Con base a la información encontrada, en el Reglamento Técnico de Instalaciones Eléctricas (RETIE), Artículo 13, Distancias de Seguridad, en su nota 2 menciona que, Nota 2." En el caso de tensiones mayores a 57,5 kV entre fases, las distancias de aislamiento eléctrico especificadas en las tablas se incrementarán en un 3% por cada 300 m que sobrepasen los 1000 metros sobre el nivel del mar". Dado lo anterior, para la red de alta se debe tener una distancia de seguridad de 15m desde el eje central de la red, para la red de media esta distancia debe ser de 2.5 de acuerdo con la tabla del RETIE presentada.

Adicionalmente se informa que, verificada la Base Geográfica Corporativa – BGC de la SDP; así como el inventario de regularización de estaciones radioeléctricas, se encontró una estación instalada contigua a la solicitud BOG.USA\_13, la cual NO cuenta con permiso de instalación expedido por esta Secretaría y NO se encuentra reportada en el inventario de regularización de estaciones radioeléctricas.

Respecto al componente técnico, el solicitante allega estudio de mimetización con diseño de envolvente de 0.5 m de diámetro y 1.5 m de alto y estructura de soporte de equipos. No presenta el análisis de volcamiento para la estructura de equipos superiores e inferiores y mimetización, cumpliendo con el momento y deflexión actuante. Lo anterior según lo estipulado en la normatividad vigente NSR 10 al momento de realizar el estudio. El acta de responsabilidad no hace referencia al estudio realizado.

**EVITE ENGAÑOS:** Todo trámite ante esta entidad es gratuito, excepto los costos de reproducción de documentos. Verifique su respuesta en la página [www.sdp.gov.co](http://www.sdp.gov.co) link "Estado Trámite". Denuncie en la línea 195 opción 1 cualquier irregularidad.

Cra. 30 N° 25 -90  
pisos 5, 8,13 / SuperCade piso 2

Archivo Central de la SDP  
Cra 21 N°69B-80 ext. 9014-9018

PBX: 335 8000  
[www.sdp.gov.co](http://www.sdp.gov.co)  
Código Postal: 1113111



ALCALDÍA MAYOR  
DE BOGOTÁ D.C.

Este documento es una versión impresa del original que fue generado digitalmente.  
Es válido legalmente al amparo del artículo 12 del Decreto 2150 de 1995 y del artículo 7° de la Ley 527 de 1999.

En el estudio estructural de cimentación, presentan Caisson de 1 m de diámetro y longitud de 3 m, no se especifica el análisis de volcamiento dado que, en la capacidad lateral del suelo en las conclusiones, se menciona que "De acuerdo a los cálculos realizados la capacidad lateral resistente del suelo es de 67.1 KN.m la cual es mayor al momento actuante de 32.5 KN.m" por lo que no es clara la información.

Con relación al componente Jurídico el resultado del análisis fue no viable, teniendo en atención a que no se dio cumplimiento a todos los requisitos establecidos en el Decreto Distrital 397 de 2017.

Finalmente, el administrador de espacio público (IDU), no da concepto de viabilidad.

16. Que, como consecuencia de lo anterior, la **DIRECCIÓN DE VÍAS, TRANSPORTE Y SERVICIOS PÚBLICOS** estableció una vez realizada la valoración arquitectónica, técnica y jurídica respectiva, que dentro de la revisión a la respuesta del acta de observaciones, el solicitante no cumple con la totalidad de los requerimientos emitidos en acta de observaciones bajo radicado 2-2019-49573 del 26 de julio de 2019, en el sentido que: La ubicación solicitada no da cumplimiento a lo previsto en el artículo 13.3.3 del decreto distrital 397 de 2017, en donde se indica que se debe cumplir con las disposiciones contenidas en las cartillas de mobiliario y andenes del distrito capital; por otro lado, la representación arquitectónica de los planos es insuficiente, en cortes y fachadas no se evidencia contexto urbano (terreno, niveles, andén etc.) De acuerdo a la revisión del concepto emitido por la entidad administradora, la ubicación donde se pretende instalar la estación radioeléctrica hay presencia de redes aéreas, por lo que en el decreto 397 del 2017 Artículo 14,9 se menciona que "(...)Se debe dar cumplimiento a lo establecido en la Resolución n.º 011 de 2013 o la norma que la adicione, modifique o complemente, correspondiente a redes aéreas, la portería y la subterranización de redes de los servicios públicos domiciliarios y las tecnologías de la información y las telecomunicaciones ubicadas en el espacio público de Bogotá D.C. Por consiguiente, y de acuerdo con la revisión de la Base Digital Geográfica Corporativa – BDGC de la SDP, se identifica que existen varias Redes de media tensión a una distancia de 1.5291m del punto de la propuesta. Con base a la información encontrada, en el Reglamento Técnico de Instalaciones Eléctricas (RETIE), Artículo 13, Distancias de Seguridad, en su nota 2 menciona que, Nota 2." En el caso de

**EVITE ENGAÑOS:** Todo trámite ante esta entidad es gratuito, excepto los costos de reproducción de documentos. Verifique su respuesta en la página [www.sdp.gov.co](http://www.sdp.gov.co) link "Estado Trámite". Denuncie en la línea 195 opción 1 cualquier irregularidad.

Cra. 30 N° 25 -90  
pisos 5, 8,13 / SuperCade piso 2

Archivo Central de la SDP  
Cra 21 N°69B-80 ext. 9014-9018

PBX: 335 8000  
[www.sdp.gov.co](http://www.sdp.gov.co)  
Código Postal: 1113111



ALCALDÍA MAYOR  
DE BOGOTÁ D.C.

tensiones mayores a 57,5 kV entre fases, las distancias de aislamiento eléctrico especificadas en las tablas se incrementarán en un 3% por cada 300 m que sobrepasen los 1000 metros sobre el nivel del mar". Dado lo anterior, para la red de alta se debe tener una distancia de seguridad de 15m desde el eje central de la red, para la red de media esta distancia debe ser de 2.5 de acuerdo con la tabla del RETIE presentada. Adicionalmente se informa que, verificada la Base Geográfica Corporativa – BGC de la SDP; así como el inventario de regularización de estaciones radioeléctricas, se encontró una estación instalada contigua a la solicitud BOG.USA\_13, la cual NO cuenta con permiso de instalación expedido por esta Secretaría y NO se encuentra reportada en el inventario de regularización de estaciones radioeléctricas.

Respecto al componente técnico, el solicitante allega estudio de mimetización con diseño de envolvente de 0.5 m de diámetro y 1.5 m de alto y estructura de soporte de equipos. No presenta el análisis de volcamiento para la estructura de equipos superiores e inferiores y mimetización, cumpliendo con el momento y deflexión actuante. Lo anterior según lo estipulado en la normatividad vigente NSR 10 al momento de realizar el estudio. El acta de responsabilidad no hace referencia al estudio realizado. En el estudio estructural de cimentación, presentan Caisson de 1 m de diámetro y longitud de 3 m, no se especifica el análisis de volcamiento dado que, en la capacidad lateral del suelo en las conclusiones, se menciona que "De acuerdo a los cálculos realizados la capacidad lateral resistente del suelo es de 67.1 KN.m la cual es mayor al momento actuante de 32.5 KN.m" por lo que no es clara la información. Con relación al componente Jurídico el resultado del análisis fue no viable, teniendo en atención a que no se dio cumplimiento a todos los requisitos establecidos en el Decreto Distrital 397 de 2017.

17. Que por consiguiente, no es viable para la Dirección de Vías, Transporte y Servicios Públicos de la Subsecretaría de Planeación Territorial de La **SECRETARÍA DISTRITAL DE PLANEACIÓN** acceder a la solicitud de Concepto de Factibilidad, requisito previo para la obtención del permiso de instalación de la estación radioeléctrica, denominada "**BOG USA 13**" en los términos del Decreto 397 de 2017.

**EVITE ENGAÑOS:** Todo trámite ante esta entidad es gratuito, excepto los costos de reproducción de documentos. Verifique su respuesta en la página [www.sdp.gov.co](http://www.sdp.gov.co) link "Estado Trámite". Denuncie en la línea 195 opción 1 cualquier irregularidad.

Cra. 30 N° 25 -90  
pisos 5, 8,13 / SuperCade piso 2

Archivo Central de la SDP  
Cra 21 N°69B-80 ext. 9014-9018

PBX: 335 8000  
[www.sdp.gov.co](http://www.sdp.gov.co)  
Código Postal: 1113111



ALCALDÍA MAYOR  
DE BOGOTÁ D.C.

18. Que, de acuerdo con la Resolución 263 del 12 de febrero de 2021, “*Por la cual se delegan unas funciones y se dictan otras disposiciones*” fue delegada en el Director de Vías, Transporte y Servicios Públicos de la **SECRETARÍA DISTRITAL DE PLANEACIÓN** la siguiente función: 1. “*La facultad de expedir con aprobación o negación, según corresponda, el concepto de factibilidad en la etapa de factibilidad, de la viabilidad de los trámites para localización e instalación de estaciones radioeléctricas, una vez se realice la respectiva revisión urbanística o jurídica, de acuerdo con lo dispuesto en el Decreto Distrital 397 de 2017.*”(Res. 1143/19)”.

19. En concordancia con los motivos expuestos anteriormente, la Dirección de Vías, Transporte y Servicios Públicos de la **SECRETARÍA DISTRITAL DE PLANEACIÓN** se fundamenta en el inciso 2 del artículo 16 y en el artículo 22 del Decreto Distrital 397 de 2017 para dar respuesta a la solicitud examinada.

En mérito de lo expuesto,

### RESUELVE:

**ARTÍCULO PRIMERO: NEGAR** la viabilidad de la solicitud de factibilidad presentada por la empresa **ANDEAN TOWER PARTNERS COLOMBIA S.A.S** identificada con NIT 900868635-7, representada legalmente por la señora ALICIA VICTORIA TERESA RESTREPO ORTEGA, identificada con la cédula de Ciudadanía No. 52.152.985 de Bogotá, mediante el radicado No. 1-2019-09193 del 18 de febrero de 2019, para la ubicación de los elementos que conforman la estación radioeléctrica denominada “**BOG\_USA\_13**”, a localizarse en la *Calle 189 Carrera 5. Andén*, de la localidad de **USAQUÉN**, en la ciudad de Bogotá, D.C., en espacio considerado **BIEN DE USO PÚBLICO**, por las razones expuestas en la parte motiva de este acto administrativo.

**ARTÍCULO SEGUNDO. NOTIFICAR** el contenido de la presente resolución a la señora ALICIA VICTORIA TERESA RESTREPO ORTEGA, identificada con la cédula de Ciudadanía No. 52.152.985 de Bogotá, en calidad de Representante Legal de la empresa **ANDEAN TOWER PARTNERS COLOMBIA S.A.S** en la dirección que aparece registrada en el expediente con radicado 1-2019-09193 del 18 de febrero de 2019 a su apoderado o a quien haga sus veces, en los términos

***EVITE ENGAÑOS:** Todo trámite ante esta entidad es gratuito, excepto los costos de reproducción de documentos. Verifique su respuesta en la página [www.sdp.gov.co](http://www.sdp.gov.co) link “Estado Trámite”. Denuncie en la línea 195 opción 1 cualquier irregularidad.*

Cra. 30 N° 25 -90  
pisos 5, 8,13 / SuperCade piso 2

Archivo Central de la SDP  
Cra 21 N°69B-80 ext. 9014-9018

PBX: 335 8000  
[www.sdp.gov.co](http://www.sdp.gov.co)  
Código Postal: 1113111



ALCALDÍA MAYOR  
DE BOGOTÁ D.C.



establecidos en los artículos 66 y siguientes del Código de Procedimiento Administrativo y de lo Contencioso Administrativo (Ley 1437 de 2011), indicando al notificado que en contra la presente Resolución procede el recurso de reposición ante el Director de Vías, Transporte y Servicios Públicos y el recurso de apelación ante la Comisión de Regulación de Comunicaciones, de acuerdo a lo señalado en el Decreto Distrital 397 de 2017 y el artículo 19 de la Ley 1798 de 2019, los cuales deberán ser interpuestos en los términos de los artículos 74, 76 y 77 de la Ley 1437 de 2011 - Código de Procedimiento Administrativo y de lo Contencioso Administrativo.

**Parágrafo.** De ser posible este acto administrativo también se notificará de conformidad con lo normado en el artículo 4° del Decreto Nacional 491 de 2020 y la Ley 1437 de 2011 Código de Procedimiento Administrativo y de lo Contencioso Administrativo al representante legal de la empresa **ANDEAN TOWER PARTNERS COLOMBIA S.A.S.**, o a su apoderado, empresa que será notificada al correo electrónico registrado en el expediente [daniel.cely@atpsites.com](mailto:daniel.cely@atpsites.com), [gerencia.sitios@huntercolsas.com](mailto:gerencia.sitios@huntercolsas.com), que aparecen registrados en la solicitud de concepto de factibilidad con radicado 1-2019-09193 del 18 de febrero de 2019 y a los correos [sara.ortiz@atpsites.com](mailto:sara.ortiz@atpsites.com) y [leidy.martinez@atpsites.com](mailto:leidy.martinez@atpsites.com) informados a la Entidad mediante radicado SDP 1-2021-113678 del 29 de noviembre de 2021 y al correo de notificación judicial [rafael.caldas@atpsites.com](mailto:rafael.caldas@atpsites.com). En caso de llevarse a cabo, la notificación realizada deberá seguir los requerimientos formales establecidos en el mencionado artículo 4 del Decreto Nacional 491 de 2020 y en la ley 1437 de 2011.

**ARTÍCULO TERCERO: COMUNICAR** el contenido del presente acto administrativo al **INSTITUTO DE DESARROLLO URBANO – IDU**, entidad administradora del **BIEN DE USO PÚBLICO** objeto de estudio.

**ARTÍCULO CUARTO: COMUNICAR** el contenido de la presente Resolución al **ALCALDE (SA) LOCAL DE USAQUÉN** para que, en ejercicio de sus funciones y competencias, realice el respectivo control urbano a que haya lugar, en concordancia con el numeral 6 del artículo 86 del Decreto Ley 1421 de 1993 - Estatuto Orgánico de Bogotá-.

**ARTÍCULO QUINTO: ORDENAR** el archivo de los documentos aportados por el solicitante, de la actuación administrativa con radicado 1-2019-09193 del 18 de febrero de 2019, una vez este en firme el presente acto administrativo.

***EVITE ENGAÑOS:** Todo trámite ante esta entidad es gratuito, excepto los costos de reproducción de documentos. Verifique su respuesta en la página [www.sdp.gov.co](http://www.sdp.gov.co) link "Estado Trámite". Denuncie en la línea 195 opción 1 cualquier irregularidad.*

Cra. 30 N° 25 -90  
pisos 5, 8,13 / SuperCade piso 2

Archivo Central de la SDP  
Cra 21 N°69B-80 ext. 9014-9018

PBX: 335 8000  
[www.sdp.gov.co](http://www.sdp.gov.co)  
Código Postal: 1113111



ALCALDÍA MAYOR  
DE BOGOTÁ D.C.



SECRETARÍA DE  
PLANEACIÓN

SECRETARÍA DISTRITAL DE PLANEACIÓN Folios: 21  
Anexos: No  
No. Radicación: 3-2022-01131 No. Radicado Inicial:  
XXXXXXXXXX  
No. Proceso: 1867004 Fecha: 2022-01-07 19:31  
Tercero: ANDEAN TOWER PARTNERS COLOMBIA SAS  
Dep. Radicadora: Subsecretaría de Gestión Corporativa  
Clase Doc: Interno Tipo Doc: Acto administrativo Consec:

## NOTIFÍQUESE, COMUNÍQUESE, PUBLÍQUESE Y CÚMPLASE

Dada en Bogotá D.C. a 07 días de Enero de 2022

**Maria Victoria Villamil Paez**  
**Dirección de Vías, Transporte y Servicios Públicos**

Proyectó: Mónica Gama Chimbí - Contratista Abogada.  
Revisión Arquitectónica: Adriana Mercedes Acosta Amortegui – Contratista Arquitecta  
Revisión Técnica: Pablo Andrés Viloria Peña – Contratista Ingeniero Civil  
Revisó: Saira Adelina Guzmán Marmolejo, Contratista-Abogada, DVTSP.

**EVITE ENGAÑOS:** Todo trámite ante esta entidad es gratuito, excepto los costos de reproducción de documentos. Verifique su respuesta en la página [www.sdp.gov.co](http://www.sdp.gov.co) link "Estado Trámite". Denuncie en la línea 195 opción 1 cualquier irregularidad.

Cra. 30 N° 25 -90  
pisos 5, 8,13 / SuperCade piso 2

Archivo Central de la SDP  
Cra 21 N°69B-80 ext. 9014-9018

PBX: 335 8000  
[www.sdp.gov.co](http://www.sdp.gov.co)  
Código Postal: 1113111



ALCALDÍA MAYOR  
DE BOGOTÁ D.C.

*Este documento es una versión impresa del original que fue generado digitalmente.  
Es válido legalmente al amparo del artículo 12 del Decreto 2150 de 1995 y del artículo 7° de la Ley 527 de 1999.*