F-2.4.1 PLANO DE REDES DE ACUEDUCTO ESC 1:500

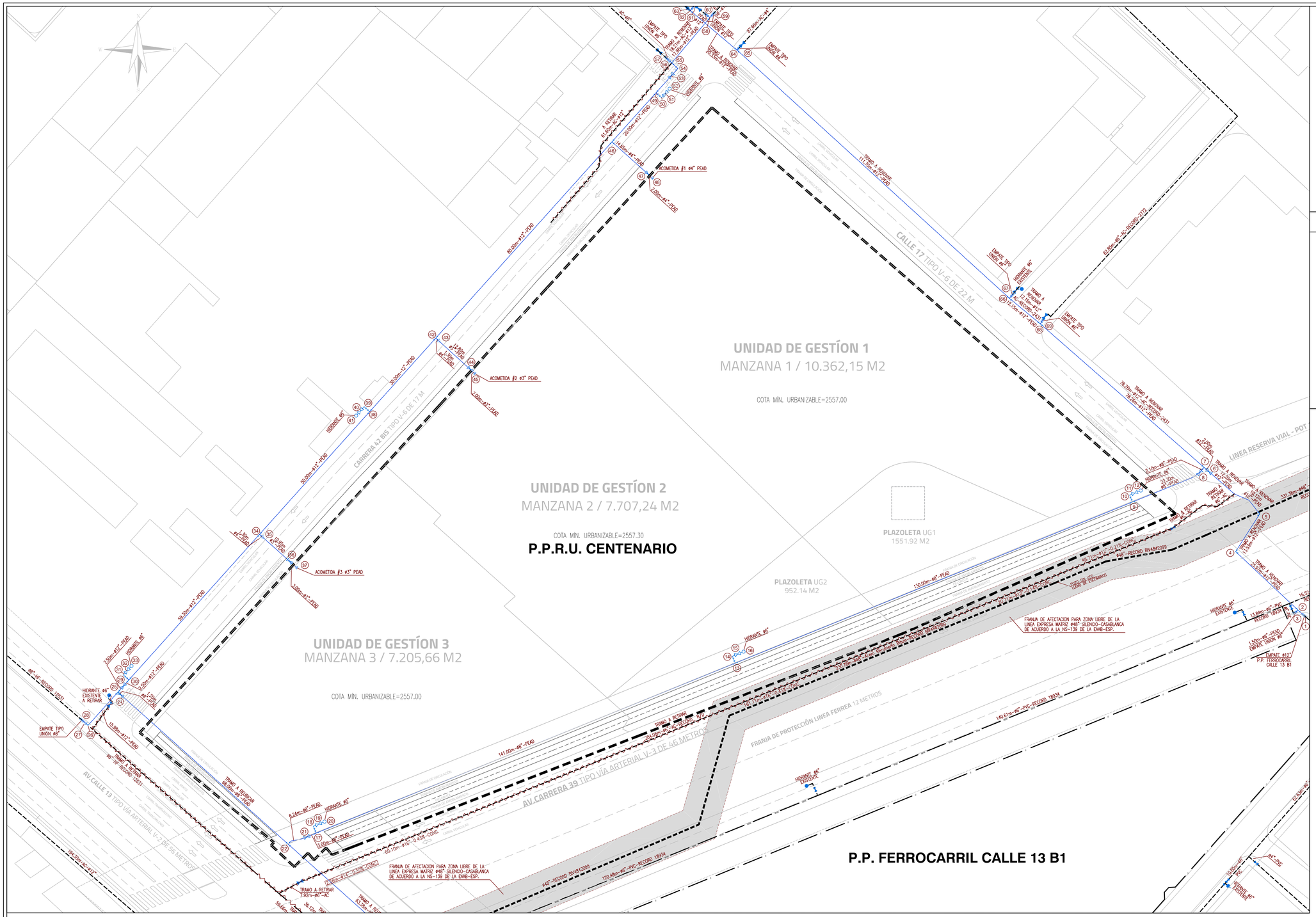

TABLA DE CONVENCIONES

SUBTIPO	ELEMENTO	PROYECTO	EXISTENTE
ACCESORIOS	CODO 90°		
	CODO 45°		
	CODO 22.5°		
	CODO 11.25°		
	UNIÓN		
	TAPÓN		
	TEE		
	REDUCCIÓN		
VALVULAS	VÁLVULA VENTOSA		
	VÁLVULA DE PURGA		
	VÁLVULA REGULADORA DE PRESIÓN – VRP		
	VÁLVULA		
	VALV. HIDRANTE		
	VALVULA VCP		
ESTRUCTURAS DE RED	ESTACION DE BOMBEO		
MACROMEDIDOR	MACROMEDIDOR ULTRASÓNICO		
HIDRANTE	HIDRANTE		

N O T A S :

1– RESOLUCIÓN DE URBANISMO No. _____ DEL ___ DE _____ DE 201__.

2– NOMENCLATURA INDICADA ACORDE AL PLANO DE REFERENCIA.

3– EL CONTRATISTA, URBANIZADOR Ó CONSTRUCTOR DEBERÁ CUMPLIR CON LAS NORMAS Y ESPECIFICACIONES VIGENTES DE LA EAB–ESP.

4– LA ACEPTACIÓN DE ESTE PROYECTO POR PARTE DE LA EAB–ESP NO EXIME AL DISEÑADOR DE LA RESPONSABILIDAD QUE SE DERIVE DE LA EJECUCIÓN Y PUESTA EN SERVICIO DE LAS REDES QUE LO CONFORMAN, DE ACUERDO A LAS NORMAS VIGENTES.

5– EL CONTRATISTA, URBANIZADOR Ó CONSTRUCTOR ETC., DEBERÁ EJECUTAR LOS AMARRES DE TIPO PLANIMÉTRICO UTILIZANDO LOS PUNTOS DE REFERENCIA MAS PRÓXIMOS A LA OBRA Y QUE PERTENEZCAN AL IGAC, LOCALIZANDO POR COORDENADAS LOS ACCESORIOS INSTALADOS, EN EL CASO DE ALTIMETRÍA LOS PUNTOS DE AMARRE DEBEN SER LOS NPS Ó PUNTOS A LOS CUALES SE LES HA CALCULADO LA COTA POR MÉTODO GEOMÉTRICO.

6– LOS ANCLAJES DE LAS TUBERÍAS DEBERÁN CUMPLIR CON LA NORMA NS–060.

7– LOS EMPATES DEBERÁN CUMPLIR CON LA NORMA NS–023.

8– ESTUDIO DE SUELOS _____ ELABORADO POR _____.

9– PREVIO A LA EJECUCIÓN DE LAS OBRAS DEL PROYECTO SE DEBERÁN REALIZAR LOS ESTUDIOS CORRESPONDIENTES PARA DETERMINAR SI ES NECESARIO REALIZAR LA INSTRUMENTACIÓN DE LA RED MATRIZ DE ø48" SOBRE LA AV. CARRERA 39.

CONVENCIONES ACUEDUCTO

- RED OTRO PROYECTO
- RED INSTALADA
- RED PROYECTADA
- RED POR RETIRAR
- LIMITE DE BARRIO Ó URBANIZACIONES
- LIMITE PROYECTO
- LOTES AFECTADOS SIN POSIBILIDAD DE SERVICIO

REPÚBLICA DE COLOMBIA

ALCALDÍA MAYOR DE BOGOTÁ D.C.

SECRETARÍA DISTRITAL DE PLANEACIÓN

PLAN PARCIAL DE RENOVACIÓN URBANA CENTENARIO

BOGOTÁ-COLOMBIA

PROMOTOR	GRUPO ACCANTO
REPRESENTANTE LEGAL	LUIS FERNANDO BALLESTEROS
COORDINACIÓN GENERAL	GRUPO ACCANTO

CARTOGRAFÍA DE FORMULACIÓN

PLANO DE REDES DE ACUEDUCTO

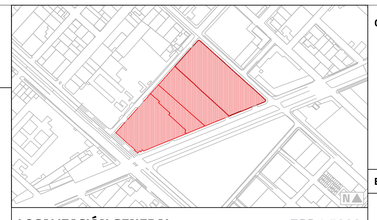

LOCALIZACIÓN GENERAL ESC 1:5000

OBSERVACIONES O NOTAS

ESCALA PLANO	FECHA
INDICADAS	MARZO 2020

PLANCHA 2.4.1