

INFORME AVANCE PDL 2017 - 2020

Diciembre 31 de 2017



BOGOTÁ MEJOR PARA TODOS

SECRETARÍA DE PLANEACIÓN

LOCALIDAD:

Antonio Nariño

Dirección de planes de Desarrollo y Fortalecimiento Local - SDP

Elegir Localidad

Antonio Nariño	Barrios Unidos
Bosa	Chapinero
Ciudad Bolívar	Engativá
Fontibón	Kennedy
La Candelaria	Los Mártires
Puente Aranda	Rafael Uribe Uribe
San Cristóbal	Santa Fe
Suba	Sumapaz
Teusaquillo	Tunjuelito
Usaquén	Usme

AVANCE DEL PLAN DE DESARROLLO

% Avance según lo Contratado

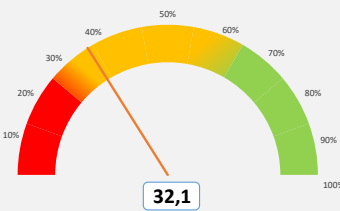

Este porcentaje corresponde al avance total de cada Plan de Desarrollo Local según lo contratado.

% Avance según lo Entregado

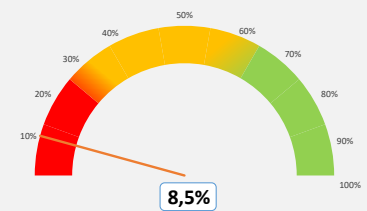

Este porcentaje corresponde al avance total de cada Plan de Desarrollo Local según los bienes o servicios entregados.

de metas PDL

26

METAS Y NIVEL DE AVANCE

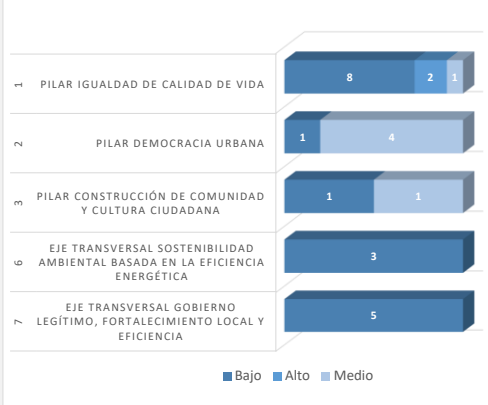

% Avance por Eje o Pilar

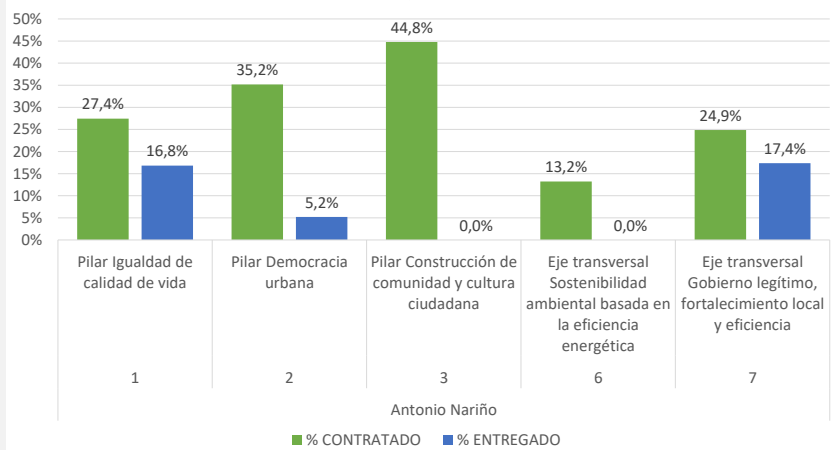

Este porcentaje corresponde al avance del Plan de Desarrollo Local frente al Pilar o Eje. Su cálculo tiene en cuenta tanto el avance contratado como entregado.

Apropiación POAI 2017

\$13.777.413.000

Apropiación Disponible 2017

\$15.917.141.499

Compromisos

Giros

\$ 15.815.449.752

\$ 3.162.824.780

99,36%

19,87%

AVANCE DE PROGRAMAS

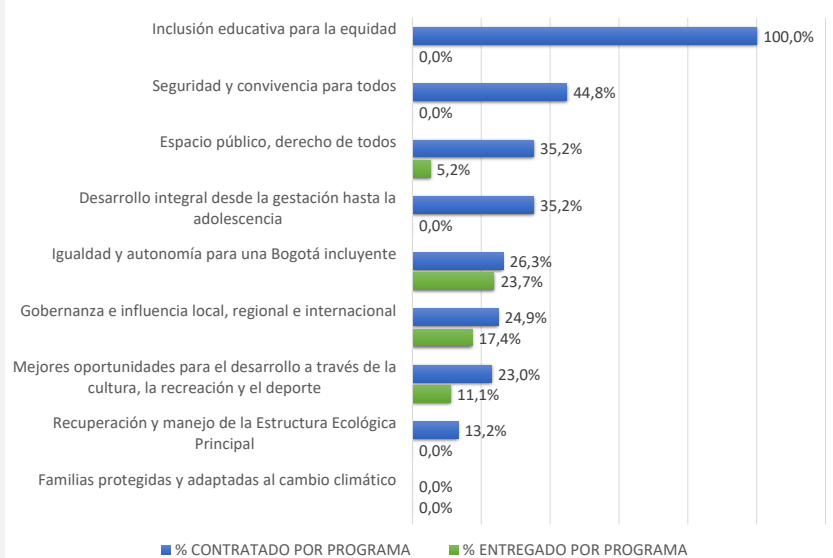

Este porcentaje corresponde al avance del Plan de Desarrollo Local frente a cada uno de los programas que lo integran.

INFORME AVANCE PDL 2017 - 2020

Diciembre 31 de 2017



BOGOTÁ
MEJOR
PARA TODOS

SECRETARÍA DE
PLANEACIÓN

LOCALIDAD:

Antonio Nariño

Dirección de planes de Desarrollo y Fortalecimiento Local - SDP

AVANCE POR SECTOR

SECTOR	% Apropiación POAI 2017	Total Compromisos	Total Giros
Sector Movilidad	41,25%	\$ 5.674.230.438	\$ 245.652.378
Sector Gobierno	25,70%	\$ 4.330.117.362	\$ 2.564.790.433
Sector Cultura, recreación y deporte	18,54%	\$ 4.116.019.938	\$ 94.843.941
Sector Seguridad, Convivencia y Justicia	7,55%	\$ 1.032.860.705	\$ 82.608.113
Sector Ambiente	3,45%	\$ 383.627.416	\$ 105.665.671
Sector Integración social	2,62%	\$ 159.495.432	\$ 69.264.244
Sector Salud	0,50%	\$ 64.010.132	\$ 0
Sector Educación	0,40%	\$ 55.088.329	\$ 0
TOTALES	100,00%	\$ 15.815.449.752	\$ 3.162.824.780

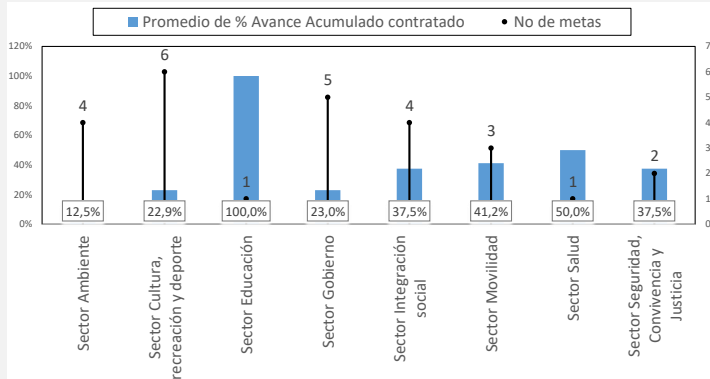

La Gráfica calcula el promedio de avance contratado de las metas por cada uno de los sectores, a la vez que visibiliza la cantidad de metas asociadas.

AVANCE POR LÍNEA DE INVERSIÓN

Anexos Línea de inversión	% Apropiación POAI 2017
Anexo 1 (85%)	83,26%
Atención a población vulnerable_Subsidio C	1,09%
Gestión pública local	16,94%
Inspección, vigilancia y control - IVC	4,00%
Malla vial, espacio público y peatonal	41,25%
Parques	12,44%
Seguridad y convivencia	7,55%
Anexo 2 (15%)	16,74%
Atención a población vulnerable	1,59%
Dotación	0,85%
Eventos artísticos, culturales y deportivos	3,70%
Obras prioritarias de mitigación o prevención de riesgo	0,05%
Participación	4,76%
Procesos de formación artística, cultural y deportiva	2,40%
Protección y recuperación de los recursos ambientales	3,40%

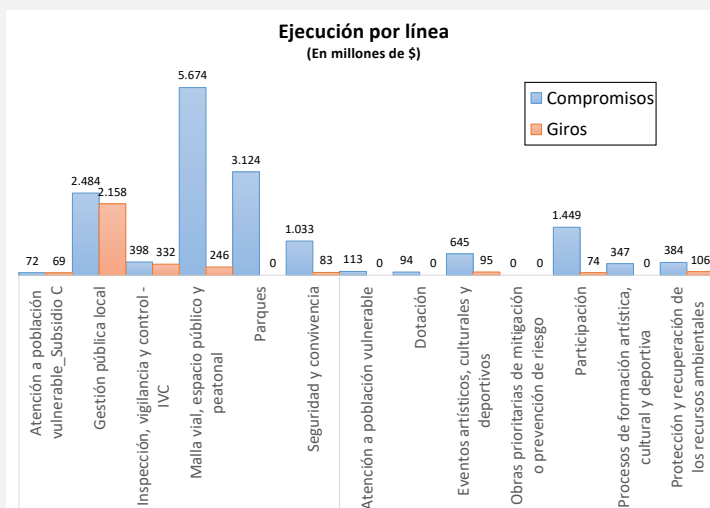

La Gráfica establece el presupuesto comprometido al respectivo corte por cada Línea de Inversión Local. Hay que recordar que las líneas de inversión determinan una orientación estratégica de las inversiones que se podrán realizar en el horizonte del Plan de Desarrollo Local.

AVANCE POR PROYECTO DE INVERSIÓN

Código Proyecto	Nombre Proyecto	AVANCE CONTRATADO	Compromisos	AVANCE ENTREGADO	Giros
3-3-1-15-01-02-1287-00	Acciones de atención integral para el fortalecimiento y protección de la infancia	35,2%	\$87.449.993	0,0%	\$0
3-3-1-15-01-03-1429-00	Apoyo económico para persona mayor con subsidio C	25,0%	\$72.045.439	25,0%	\$69.264.244
3-3-1-15-01-03-1431-00	Suministro de ayudas técnicas para personas con discapacidad	50,0%	\$64.010.132	0,0%	\$0
3-3-1-15-01-04-1432-00	Acciones para la prevención de riesgos	0,0%	\$0	0,0%	\$0
3-3-1-15-01-07-1433-00	Dotación IEDs de la localidad	100,0%	\$55.088.329	0,0%	\$0
3-3-1-15-01-11-1434-00	Realizar acciones de promoción a la cultura en la localidad	23,0%	\$991.980.789	11,1%	\$94.843.941
3-3-1-15-02-17-1437-00	Transformación de los parques de la localidad	27,3%	\$3.124.039.149	0,0%	\$0
3-3-1-15-02-17-1438-00	Mejoramiento de la malla vial y el espacio público local	37,2%	\$5.674.230.438	6,6%	\$245.652.378
3-3-1-15-03-19-1439-00	Acciones de mejoramiento de la seguridad en la localidad	44,8%	\$1.032.860.705	0,0%	\$82.608.113
3-3-1-15-06-38-1440-00	Acciones de intervención y transformación de la estructura ecológica ambiental de la localidad	13,2%	\$383.627.416	0,0%	\$105.665.671
3-3-1-15-07-45-1441-00	Acciones de fortalecimiento institucional	25,0%	\$2.881.584.364	17,9%	\$2.490.379.500
3-3-1-15-07-45-1442-00	Acciones para el mejoramiento de la participación en la localidad	20,0%	\$1.448.532.998	0,0%	\$74.410.933