Decreto 574/23

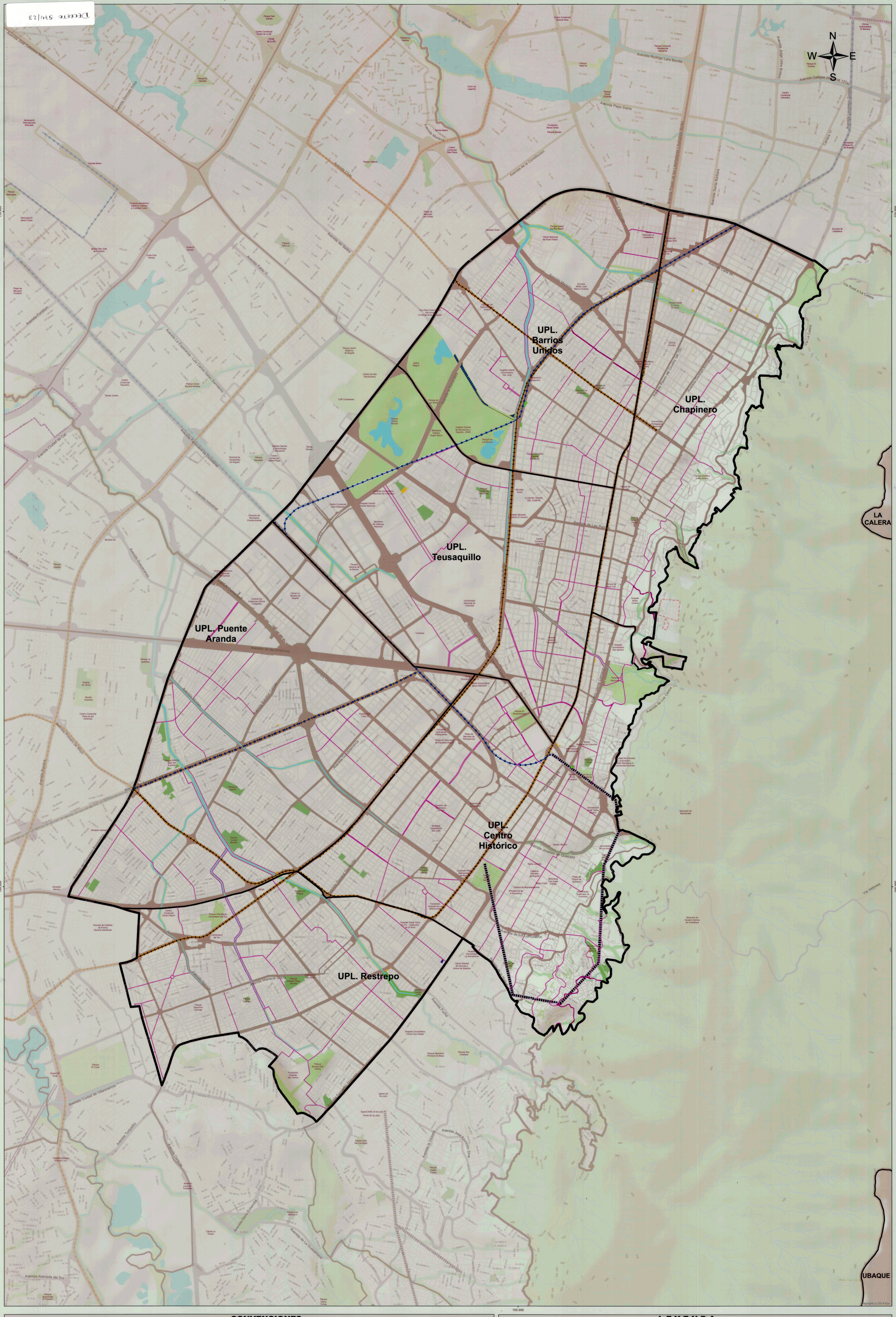

CONVENCIONES

- Sistema hídrico
- Estructura Ecológica Principal
- Manzana catastral
- Unidad planeamiento local
- Perímetro urbano
- Perímetro expansión
- Malla vial arterial
- Parque estructurante
- Cable aéreo existente
- Cable aéreo proyectado
- Red Férrea
- Red Metro

LEYENDA

- Malla Vial Intermedia
- Malla Vial Intermedia Priorizada
- EP - Cambio de Uso
- EP - Señalamiento por Uso Notorio

Suelos de Reserva

- Suelo reserva espacio público
- Suelo reserva equipamientos
- Suelo de Reserva para la EFC

REPÚBLICA DE COLOMBIA

ALCALDÍA MAYOR DE BOGOTÁ D.C.
SECRETARÍA DISTRITAL DE PLANEACIÓN

POT
Plan de Ordenamiento Territorial

SISTEMA DE COORDENADAS
Coordenadas cartesianas con origen en la intersección del meridiano -74,146592 con el paralelo 4,680486, al cual se le asignaron las coordenadas planas N:109.320,965 metros y E:92.334,879 metros, referidas al datum MAGNA-SIRGAS. Cotas referidas al nivel medio del mar.Plano de proyección 2550 metros sobre el nivel del mar

FORMULACIÓN UNIDADES DE PLANEAMIENTO LOCAL BOGOTÁ D.C.

Contenido:

RESERVAS DE LA ESTRUCTURA FUNCIONAL Y DEL CUIDADO ESPACIO PÚBLICO Y MALLA VIAL INTERMEDIA SECTOR CENTRO AMPLIADO

Escala: 1: 15.000

400 200 0 400 800 Mts

Fuente: Base de Datos Geográfica UPL

Fecha: Octubre 2023

Acto Administrativo: 574 29 NOV 2023

Mapa No. CAM-07

Firmas:

CLAUDIA NAYIBE LÓPEZ HERNANDEZ
ALCALDESA MAYOR DE BOGOTÁ

FELIPE EDGARDO JÍMENEZ ANGEL
SECRETARIA DISTRITAL DE PLANEACIÓN
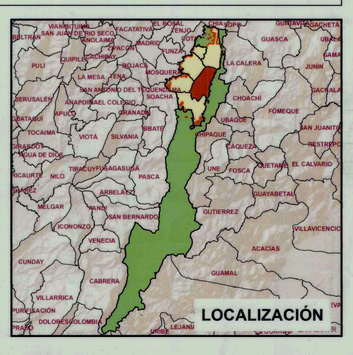
MARGARITA ROSA CAICEDO VELÁSQUEZ
SUBSECRETARIA DE PLANEACIÓN TERRITORIAL