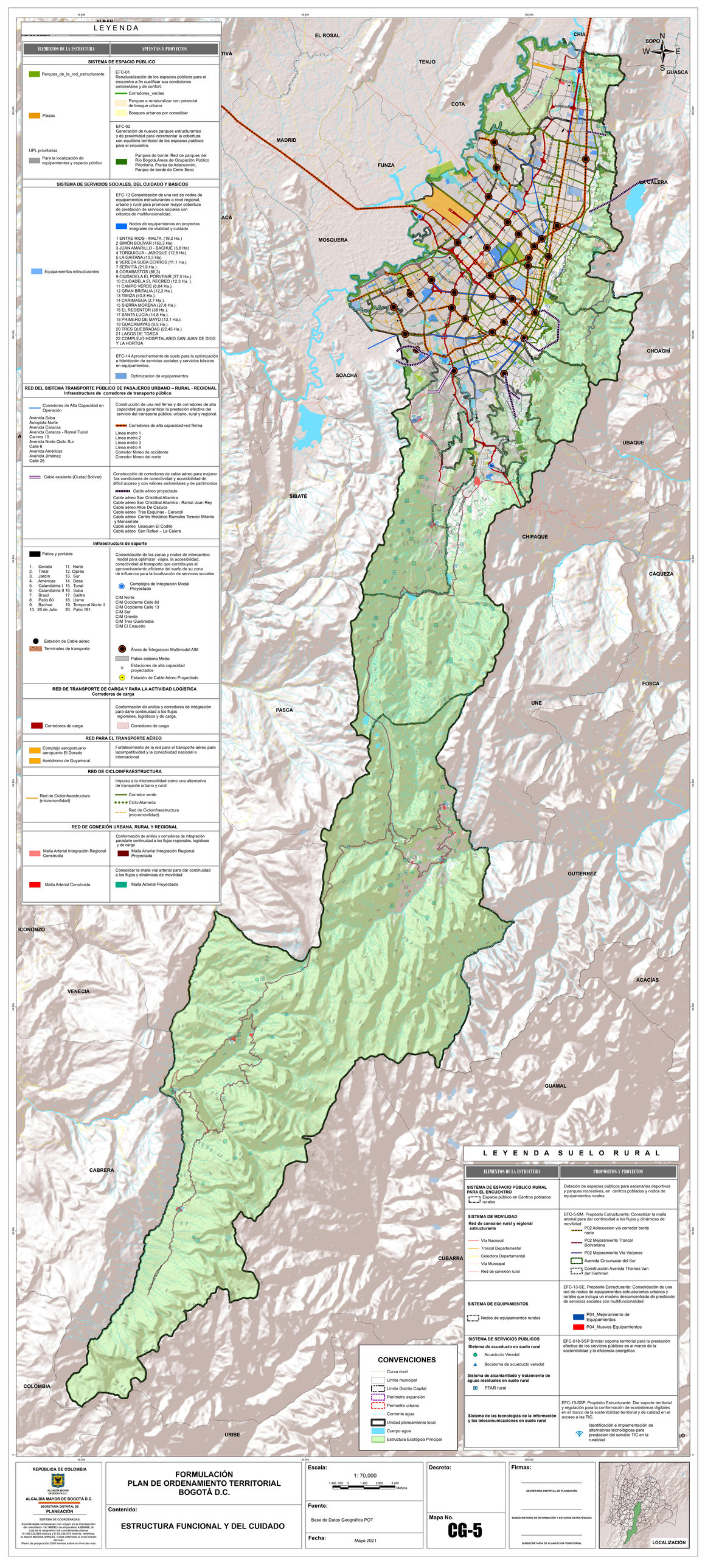
LEYENDA
ELEMENTOS DE LA ESTRUCTURA
APUESTAS Y PROYECTOS
SISTEMA DE ESPACIO PÚBLICO
Parques_de_la_red_estructurante
EFC-01
Renaturalización de los espacios públicos para el encuentro a fin cualificar sus condiciones ambientales y de confort.
Corredores_verdes
Parques a renaturalizar con potencial de bosque urbano
Bosques urbanos por consolidar
Plazas
EFC-02
Generación de nuevos parques estructurantes y de proximidad para incrementar la cobertura con equilibrio territorial de los espacios públicos para el encuentro.
UPL prioritarias
Para la localización de equipamientos y espacio público
Parques de borde: Red de parques del Río Bogotá,Áreas de Ocupación Público Prioritaria. Franja de Adecuación, Parque de borde de Cerro Seco
SISTEMA DE SERVICIOS SOCIALES, DEL CUIDADO Y BÁSICOS
EFC-13 Consolidación de una red de nodos de equipamientos estructurantes a nivel regional, urbano y rural para promover mayor cobertura de prestación de servicios sociales con criterios de multifuncionalidad.
Nodos de equipamientos en proyectos integrales de vitalidad y cuidado
1 ENTRE RIOS - MALTA (19,2 Ha.)
2 SIMÓN BOLÍVAR (150,3 Ha)
3 JUAN AMARILLO - BACHUE (5,8 Ha)
4 TORQUIGUA - JABOQUE (12,8 Ha)
5 LA GAITANA (10,3 Ha)
6 VEREDA SUBA CERROS (11,1 Ha.).
7 SERVITÁ (21,9 Ha.).
8 CORABASTOS (86,3)
9 CIUDADELA EL PORVENIR (27,5 Ha.).
10 CIUDADELA EL RECREO (12,3 Ha.).
11 CAMPO VERDE (6,04 Ha.).
12 GRAN BRITALIA (12,2 Ha.).
13 TIMIZA (40,8 Ha.)
14 CARIMAGUA (2,7 Ha.).
15 SIERRA MORENA (27,8 Ha.).
16 EL REDENTOR (38 Ha.).
17 SANTA LUCÍA (14,8 Ha.).
18 PRIMERO DE MAYO (13,1 Ha.).
19 GUACAMAYAS (9,5 Ha.).
20 TRES QUEBRADAS (22,45 Ha.).
21 LAGOS DE TORCA
22 COMPLEJO HOSPITALARIO SAN JUAN DE DIOS Y LA HORTÚA
Equipamientos estructurantes
EFC-14 Aprovechamiento de suelo para la optimización e hibridación de servicios sociales y servicios básicos en equipamientos.
Optimizacion de equipamientos
RED DEL SISTEMA TRANSPORTE PÚBLICO DE PASAJEROS URBANO – RURAL - REGIONAL
Infraestructura de corredores de transporte público
Corredores de Alta Capacidad en Operación
Avenida Suba
Autopista Norte
Avenida Caracas
Avenida Caracas - Ramal Tunal
Carrera 10
Avenida Norte Quito Sur
Calle 6
Avenida Américas
Avenida Jiménez
Calle 26
Construcción de una red férrea y de corredores de alta capacidad para garantizar la prestación efectiva del servicio del transporte público, urbano, rural y regional.
Corredores de alta capacidad-red férrea
Línea metro 1
Línea metro 2
Línea metro 3
Línea metro 4
Corredor férreo de occidente
Corredor férreo del norte
Cable existente (Ciudad Bolívar)
Construcción de corredores de cable aéreo para mejorar las condiciones de conectividad y accesibilidad de difícil acceso y con valores ambientales y de patrimonios
Cable aéreo proyectado
Cable aéreo San Cristóbal Altamira
Cable aéreo San Cristóbal Altamira - Ramal Juan Rey
Cable aéreo Altos De Cazuca
Cable aéreo Tres Esquinas - Caracolí
Cable aéreo Centro Histórico Ramales Terecer Milenio y Monserrate
Cable aéreo Usaquén El Codito
Cable aéreo San Rafael – La Calera
Infraestructura de soporte
Patios y portales
1. Dorado
2. Tintal
3. Jardín
4. Américas
5. Calandaima I
6. Calandaima II
7. Brasil
8. Patio 80
9. Bachue
10. 20 de Julio
11. Norte
12. Ciprés
13. Sur
14. Bosa
15. Tunal
16. Suba
17. Salitre
18. Usme
19. Temporal Norte II
20. Patio 191
Consolidación de las zonas y nodos de intercambio modal para optimizar viajes, la accesibilidad, conectividad al transporte que contribuyan al aprovechamiento eficiente del suelo de su zona de influencia para la localización de servicios sociales
Complejos de Integración Modal Proyectado
CIM Norte
CIM Occidente Calle 80
CIM Occidente Calle 13
CIM Sur
CIM Oriente
CIM Tres Quebradas
CIM El Ensueño
Estación de Cable aéreo
Terminales de transporte
Áreas de Integracion Multimodal AIM
Patios sistema Metro
Estaciones de alta capacidad proyectados
Estación de Cable Aéreo Proyectado
RED DE TRANSPORTE DE CARGA Y PARA LA ACTIVIDAD LOGÍSTICA
Corredores de carga
Conformación de anillos y corredores de integración para darle continuidad a los flujos regionales, logísticos y de carga.
Corredores de carga
Corredores de carga
RED PARA EL TRANSPORTE AÉREO
Complejo aeroportuario aeropuerto El Dorado
Aeródromo de Guyamaral
Fortalecimiento de la red para el transporte aéreo para lacompetitividad y la conectividad nacional e internacional
RED DE CICLOINFRAESTRUCTURA
Red de Cicloinfraestructura (micromovilidad)
Impulso a la micromovilidad como una alternativa de transporte urbano y rural
Corredor verde
Ciclo-Alameda
Red de Cicloinfraestructura (micromovilidad)
RED DE CONEXIÓN URBANA, RURAL Y REGIONAL
Malla Arterial Integración Regional Construida
Conformación de anillos y corredores de integración paradarle continuidad a los flujos regionales, logísticos y de carga
Malla Arterial Integración Regional Proyectada
Malla Arterial Construida
Consolidar la malla vial arterial para dar continuidad a los flujos y dinámicas de movilidad
Malla Arterial Proyectada
EL ROSAL
CHIA
SOPO
GUASCA
TENJO
COTA
MADRID
FUNZA
LA CALERA
MOSQUERA
CHOACHÍ
SOACHA
UBAQUE
SIBATÉ
CHIPAQUE
CAQUEZA
FOSCA
UNE
PASCA
GUTIERREZ
ICONONZO
VENECIA
ACACÍAS
GUAMAL
CABRERA
CUBARRA
COLOMBIA
URIBE
LEYENDA SUELO RURAL
ELEMENTOS DE LA ESTRUCTURA
PROPÓSITOS Y PROYECTOS
SISTEMA DE ESPACIO PÚBLICO RURAL PARA EL ENCUENTRO
Espacio público en Centros poblados rurales
Dotación de espacios públicos para escenarios deportivos y parques recreativos, en centros poblados y nodos de equipamientos rurales
SISTEMA DE MOVILIDAD
Red de conexión rural y regional estructurante
Vía Nacional
Troncal Departamental
Colectora Departamental
Vía Municipal
Red de conexión rural
EFC-5-SM. Propósito Estructurante: Consolidar la malla arterial para dar continuidad a los flujos y dinámicas de movilidad
P02 Adecuacion vía corredor borde norte
P02 Mejoramiento Troncal Bolivariana
P02 Mejoramiento Vía Verjones
Avenida Circunvalar del Sur
Construcción Avenida Thomas Van der Hammen
SISTEMA DE EQUIPAMIENTOS
Nodos de equipamientos rurales
EFC-13-SE. Propósito Estructurante: Consolidación de una red de nodos de equipamientos estructurantes urbanos y rurales que incluya un modelo desconcentrado de prestación de servicios sociales con multifuncionalidad
P04_Mejoramiento de Equipamientos
P04_Nuevos Equipamientos
SISTEMA DE SERVICIOS PÚBLICOS
Sistema de acueducto en suelo rural
Acueducto Veredal
Bocatoma de acueducto veredal
Sistema de alcantarillado y tratamiento de aguas residuales en suelo rural
PTAR rural
EFC-018-SSP Brindar soporte territorial para la prestación efectiva de los servicios públicos en el marco de la sostenibilidad y la eficiencia energética
Sistema de las tecnologías de la información y las telecomunicaciones en suelo rural
EFC-19-SSP. Propósito Estructurante: Dar soporte territorial y regulación para la conformación de ecosistemas digitales en el marco de la sostenibilidad territorial y de calidad en el acceso a las TIC.
Identificación e implementación de alternativas tecnológicas para prestación del servicio TIC en la ruralidad
CONVENCIONES
Curva nivel
Límite municipal
Límite Distrito Capital
Perímetro expansión
Perímetro urbano
Corriente agua
Unidad planeamiento local
Cuerpo agua
Estructura Ecológica Principal
REPÚBLICA DE COLOMBIA
ALCALDÍA MAYOR DE BOGOTÁ D.C.
SECRETARÍA DISTRITAL DE PLANEACIÓN
SISTEMA DE COORDENADAS
Coordenadas cartesianas con origen en la intersección del meridiano -74,149392 con el paralelo 4,668408, al Este de Bogotá. Unidades lineales planas: N:109.220,865 metros y E:92.334,979 metros, referidos al datum MAGNA-SIRGAS. Cotas referidas al nivel medio del mar.
Plano de proyección 2550 metros sobre el nivel del mar.
FORMULACIÓN
PLAN DE ORDENAMIENTO TERRITORIAL
BOGOTÁ D.C.
Contenido:
ESTRUCTURA FUNCIONAL Y DEL CUIDADO
Escala:
1: 70.000
1.400 700 0 1.400 2.800 4.200
Metros
Fuente:
Base de Datos Geográfica POT
Fecha:
Mayo 2021
Decreto:
Mapa No.
CG-5
Firmas:
SECRETARIA DISTRITAL DE PLANEACIÓN
SUBSECRETARIO DE INFORMACIÓN Y ESTUDIOS ESTRATÉGICOS
SUBSECRETARIA DE PLANEACIÓN TERRITORIAL
LOCALIZACIÓN