

PROMEDIO AVANCE PDL ACUMULADO

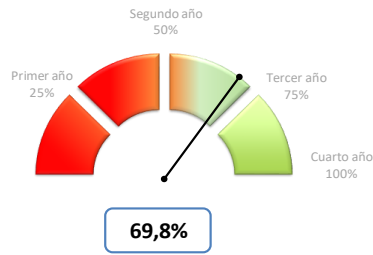

El porcentaje de la gráfica corresponde al promedio del avance acumulado de los 20 PDL para el periodo 2017-2020.

Ranking de avance PDL contratado por localidad

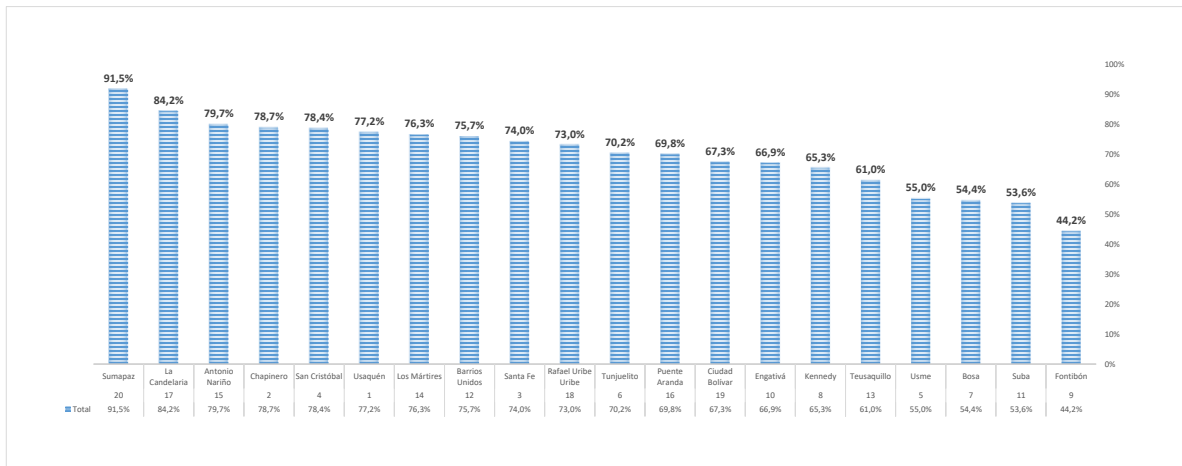

Este ranking muestra el avance ponderado del Plan de Desarrollo Local por cada localidad teniendo en cuenta el nivel de avance contratado de las metas.

Avance contratado por número de metas

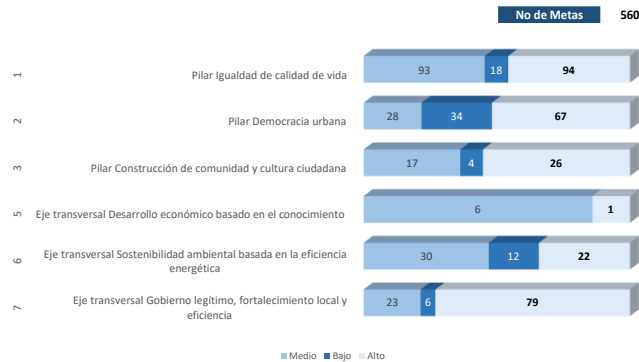

Este dato corresponde al número de metas con nivel de avance contratado alto, medio y bajo, según eje o pilar del PDL.

DATOS POR INDICADOR AGREGADO SEGÚN LO CONTRATADO

Sector Integración Social

| Cód. | Indicador | Magnitud Programada 2017-2020 | Magnitud contratada 2017 | Magnitud contratada 2018 | Magnitud programada POAI 2019 | Magnitud contratada 2019 | % Avance contratado frente a la vigencia | Total contratado | % avance contratado acumulado |
|------|---|-------------------------------|--------------------------|--------------------------|-------------------------------|--------------------------|--|------------------|-------------------------------|
| 1 | Jardines infantiles adecuados | 137,0 | 34,0 | 30,0 | 37,0 | 5,0 | 13,5% | 69,0 | 50,4% |
| 2 | Jardines infantiles dotados | 1.301,0 | 353,0 | 840,0 | 775,0 | 537,0 | 69,3% | 1.730,0 | 133,0% |
| 3 | Personas vinculadas a acciones de promoción del buen trato infantil | 40.750,0 | 11.050,0 | 15.455,0 | 9.800,0 | 1.665,0 | 17,0% | 28.170,0 | 69,1% |
| 4 | Personas con subsidio tipo C. beneficiadas* | 45.710,0 | 45.703,0 | 45.718,0 | 45.710,0 | 41.363,0 | 90,5% | 33.196,0 | 72,6% |

* El cálculo del avance corresponde a un promedio de los avances anuales (contrato o entregado) dividido por la magnitud programada 2017-2020.

Sector Salud

| Cód. | Indicador | Magnitud Programada 2017-2020 | Magnitud contratada 2017 | Magnitud contratada 2018 | Magnitud programada POAI 2019 | Magnitud contratada 2019 | % Avance contratado frente a la vigencia | Total contratado | % avance contratado acumulado |
|------|--|-------------------------------|--------------------------|--------------------------|-------------------------------|--------------------------|--|------------------|-------------------------------|
| 5 | Personas beneficiadas con ayudas técnicas no POS | 15.978,0 | 3.231,0 | 4.985,0 | 4.046,0 | 902,0 | 22,3% | 9.118,0 | 57,1% |

Sector Educación

| Cód. | Indicador | Magnitud Programada 2017-2020 | Magnitud contratada 2017 | Magnitud contratada 2018 | Magnitud programada POAI 2019 | Magnitud contratada 2019 | % Avance contratado frente a la vigencia | Total contratado | % avance contratado acumulado |
|------|-------------------------------------|-------------------------------|--------------------------|--------------------------|-------------------------------|--------------------------|--|------------------|-------------------------------|
| 7 | IED dotados con material pedagógico | 339,0 | 111,0 | 176,0 | 113,0 | 21,0 | 18,6% | 308,0 | 90,9% |

Sector Cultura, recreación y deporte

| Cód. | Indicador | Magnitud Programada 2017-2020 | Magnitud contratada 2017 | Magnitud contratada 2018 | Magnitud programada POAI 2019 | Magnitud contratada 2019 | % Avance contratado frente a la vigencia | Total contratado | % avance contratado acumulado |
|------|--|-------------------------------|--------------------------|--------------------------|-------------------------------|--------------------------|--|------------------|-------------------------------|
| 8 | Eventos artísticos y culturales realizados | 576,0 | 162,0 | 211,0 | 179,0 | 58,0 | 32,4% | 431,0 | 74,8% |
| 9 | Eventos de recreación y deporte realizados | 356,0 | 79,0 | 122,0 | 90,0 | 42,0 | 46,7% | 243,0 | 68,3% |
| 10 | Personas vinculadas a procesos de formación artística y cultural | 34.300,0 | 8.005,0 | 9.028,0 | 8.500,0 | 4.175,0 | 49,1% | 21.208,0 | 61,8% |
| 11 | Personas vinculadas a procesos de formación deportiva | 42.930,0 | 7.663,0 | 21.588,0 | 9.839,0 | 9.570,0 | 97,3% | 38.821,0 | 90,4% |
| 14 | Parques vecinales y/o de bolsillo construidos | 61,0 | 9,0 | 16,0 | 45,0 | - | - | 25,0 | 41,0% |
| 15 | Parques vecinales y/o de bolsillo intervenidos | 1.292,0 | 403,0 | 350,0 | 318,0 | 34,0 | 10,7% | 787,0 | 60,9% |

Sector Habitát

| Cód. | Indicador | Magnitud Programada 2017-2020 | Magnitud contratada 2017 | Magnitud contratada 2018 | Magnitud programada POAI 2019 | Magnitud contratada 2019 | % Avance contratado frente a la vigencia | Total contratado | % avance contratado acumulado |
|------|--|-------------------------------|--------------------------|--------------------------|-------------------------------|--------------------------|--|------------------|-------------------------------|
| 12 | Demandas de titulación predial presentadas | 6.700,0 | 1.127,0 | 1.754,0 | 1.216,0 | 567,0 | 46,6% | 3.448,0 | 51,5% |
| 13 | Estudios preliminares para la regularización urbanística | 57,0 | 30,0 | 327,0 | 307,0 | - | - | 357,0 | 626,3% |

Sector Movilidad

| Cód. | Indicador | Magnitud Programada 2017-2020 | Magnitud contratada 2017 | Magnitud contratada 2018 | Magnitud programada POAI 2019 | Magnitud contratada 2019 | % Avance contratado frente a la vigencia | Total contratado | % avance contratado acumulado |
|------|---|-------------------------------|--------------------------|--------------------------|-------------------------------|--------------------------|--|------------------|-------------------------------|
| 16 | Km/carril de malla vial rural construidos | 12,0 | 1,0 | 6,9 | 3,0 | 16,9 | 563,3% | 24,8 | 206,7% |
| 17 | Km/carril de malla vial local construido | 138,5 | 22,1 | 14,0 | 58,0 | 27,9 | 48,1% | 64,0 | 46,2% |
| 18 | Km/carril de malla vial local mantenidos | 687,4 | 236,2 | 231,0 | 161,9 | 19,1 | 11,8% | 486,3 | 70,8% |
| 19 | Km/carril de malla vial rural mantenidos | 120,8 | 44,4 | 47,8 | 29,5 | 40,9 | 138,6% | 133,1 | 110,2% |
| 20 | m2 de espacio público construidos | 206.785,0 | 43.403,0 | 43.847,7 | 41.032,0 | 35.674,0 | 86,9% | 122.924,7 | 59,4% |
| 21 | m2 de espacio público mantenidos | 419.928,0 | 100.404,8 | 122.176,7 | 107.990,5 | 34.165,0 | 31,6% | 256.746,5 | 61,1% |
| 22 | Puentes vehiculares y/o peatonales, de escala local | 48,0 | 15,3 | 8,0 | 17,0 | 25,0 | 147,1% | 48,3 | 100,5% |

Sector Seguridad

| Cód. | Indicador | Magnitud Programada 2017-2020 | Magnitud contratada 2017 | Magnitud contratada 2018 | Magnitud programada POAI 2019 | Magnitud contratada 2019 | % Avance contratado frente a la vigencia | Total contratado | % avance contratado acumulado |
|------|---|-------------------------------|--------------------------|--------------------------|-------------------------------|--------------------------|--|------------------|-------------------------------|
| 23 | Dotaciones para seguridad realizadas | 78,0 | 18,0 | 20,0 | 20,0 | 14,7 | 73,5% | 52,7 | 67,6% |
| 24 | Personas vinculadas a ejercicios de convivencia ciudadana | 66.860,0 | 9.269,0 | 26.293,0 | 15.995,0 | 7.295,0 | 45,6% | 42.857,0 | 64,1% |

Sector Ambiente

| Cód. | Indicador | Magnitud Programada 2017-2020 | Magnitud contratada 2017 | Magnitud contratada 2018 | Magnitud programada POAI 2019 | Magnitud contratada 2019 | % Avance contratado frente a la vigencia | Total contratado | % avance contratado acumulado |
|------|---|-------------------------------|--------------------------|--------------------------|-------------------------------|--------------------------|--|------------------|-------------------------------|
| 6 | Obras de mitigación de riesgo realizadas | 49,0 | 8,0 | 9,0 | 9,0 | - | - | 17,0 | 34,7% |
| 27 | Arboles sembrados o intervenidos | 37.400,0 | 11.092,0 | 12.468,0 | 7.858,0 | 193,0 | 2,5% | 23.753,0 | 63,5% |
| 28 | Hectáreas de espacio público intervenidas con acciones de renaturalización y/o ecourbanismo | 59,5 | 50,3 | 49,0 | 11,3 | 13,0 | 115,6% | 112,3 | 188,6% |
| 29 | m2 de espacio público intervenidos con acciones de jardinería, muros verdes y/o paisajismo | 47.608,0 | 15.315,0 | 26.360,8 | 13.566,0 | 3.281,0 | 24,2% | 44.956,8 | 94,4% |
| 30 | Personas beneficiadas a través de emprendimientos rurales | 1.830,0 | 185,0 | 480,0 | 487,0 | 240,0 | 49,3% | 905,0 | 49,5% |
| 31 | Personas beneficiadas con acciones de asesoría técnica agropecuaria y/o asistencia en tecnologías ambientales sostenibles | 26.320,0 | 15.025,0 | 3.739,0 | 7.058,0 | 353,0 | 5,0% | 19.117,0 | 72,6% |

Sector Gobierno

| Cód. | Indicador | Magnitud Programada 2017-2020 | Magnitud contratada 2017 | Magnitud contratada 2018 | Magnitud programada POAI 2019 | Magnitud contratada 2019 | % Avance contratado frente a la vigencia | Total contratado | % avance contratado acumulado |
|------|---|-------------------------------|--------------------------|--------------------------|-------------------------------|--------------------------|--|------------------|-------------------------------|
| 35 | Organizaciones, instancias y expresiones sociales ciudadanas fortalecidas para la participación | 1.160,0 | 255,0 | 589,0 | 304,0 | 71,0 | 23,4% | 915,0 | 78,9% |
| 36 | Personas vinculadas a procesos de participación ciudadana y/o control social | 72.500,0 | 19.407,0 | 20.540,0 | 16.375,0 | 4.966,0 | 30,3% | 44.913,0 | 61,9% |
| 37 | Sede administrativa local adecuada | 8,0 | 2,9 | 2,3 | 1,5 | - | - | 5,1 | 63,8% |

Los datos por indicador, agregan información de las 20 localidades. Para el ejercicio, se han identificado los indicadores más importantes para cada sector. Su resultado expresa las magnitudes contratadas. Para el cálculo de programación 2017-2020 algunos datos han sido normalizados a indicadores de suma.