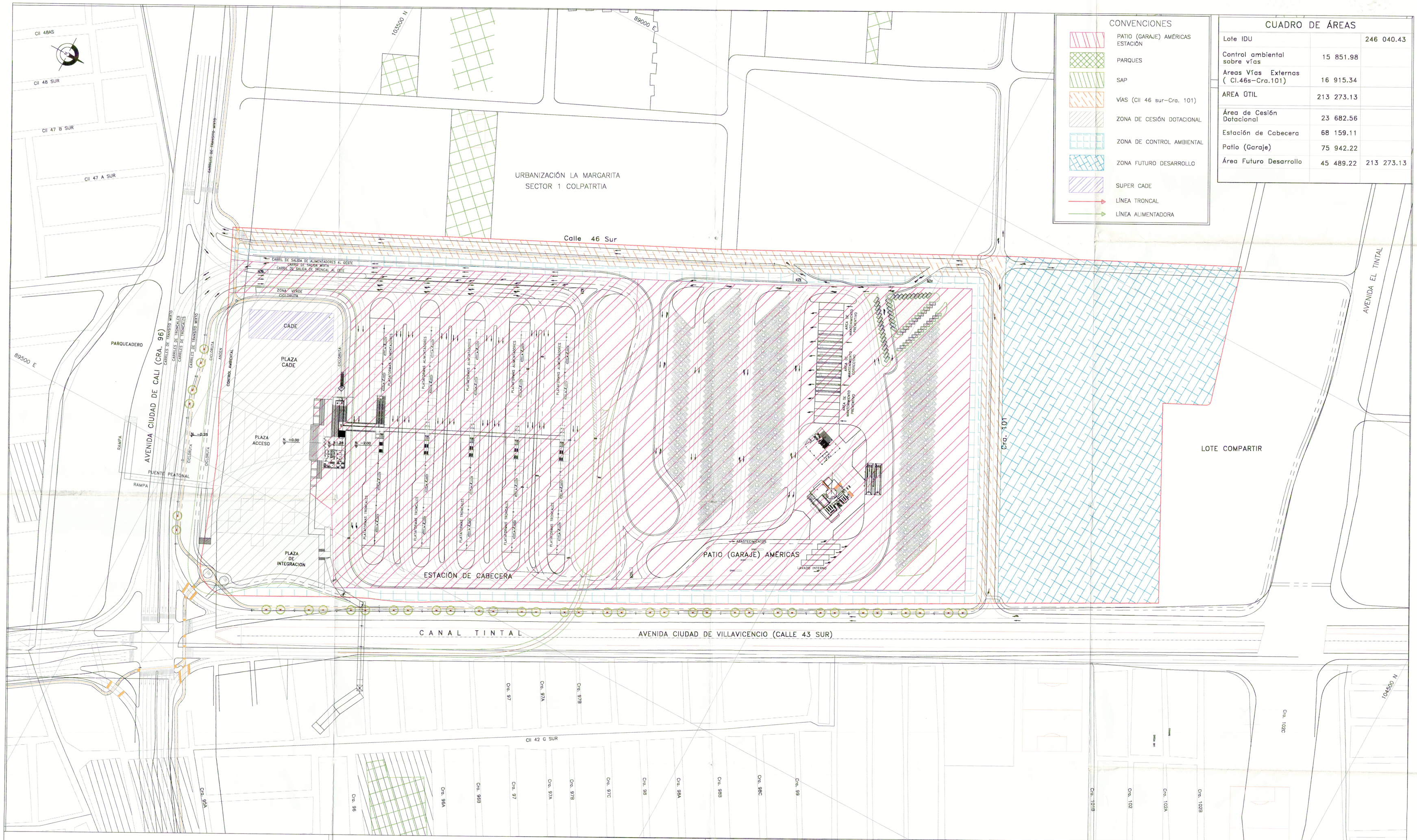

CONVENCIONES

- PATIO (GARAJE) AMÉRICAS ESTACIÓN
- PARQUES
- SAP
- VÍAS (Cll 46 sur–Cra. 101)
- ZONA DE CESIÓN DOTACIONAL
- ZONA DE CONTROL AMBIENTAL
- ZONA FUTURO DESARROLLO
- SUPER CADE
- LÍNEA TRONCAL
- LÍNEA ALIMENTADORA

CUADRO DE ÁREAS

Lote IDU		246 040.43
Control ambiental sobre vías	15 851.98	
Areas Vías Externas (Cl.46s–Cra.101)	16 915.34	
AREA ÚTIL	213 273.13	
Área de Cesión Dotacional	23 682.56	
Estación de Cabecera	68 159.11	
Patio (Garaje)	75 942.22	
Área Futuro Desarrollo	45 489.22	213 273.13

URBANIZACION:

ESTACIÓN DE CABECERA Y PATIO (GARAJE) DE LA TRONCAL AMÉRICAS PARA EL PROYECTO TRANSMILENIO

ESTRUCTURA PLAN DE IMPLANTACIÓN

ALCALDÍA LOCAL DE: KENNEDY

ZONIFICACIÓN GENERAL Y ÁREAS

PROPIETARIO: INSTITUTO DE DESARROLLO URBANO

FIRMA
NOMBRE:
APODERADO:

ARQUITECTO

FIRMA
NOMBRE : RÁUL GARCÍA ARENAS
MAT. : 8578 CND

ESQUEMA DE PLANCHAS

PLANO 3/10

ESCALA 1:1250

FECHA 12-09-02

LOCALIZACION : ESCALA 1: 40.000

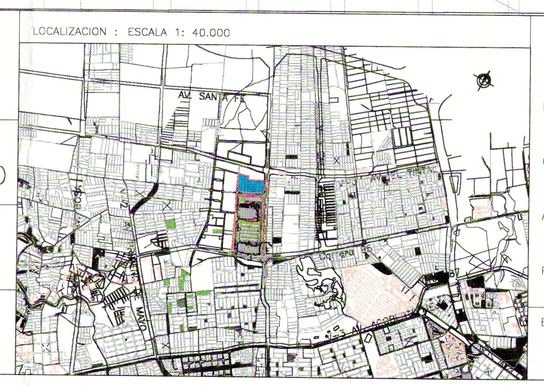

OBSERVACIONES D.A.P.D.

INCORPORACION PLANO TOPOGRAFICO No. :

OFICIO :

ARCHIVO MAGNETICO : 514ESURPL03.DWG

PLANCHA 1:2.000 :

ESTUDIO VIAL PROYECTO :

BOGOTA D. C. ARCHIVO

APROBACION

ALCALDIA

Este documento hace parte integrante de la resolución No. 1-0560 del 27 de diciembre de 2002, por el cual se adopta el Plan de Implantación del Portal y Estaciones, ubicados en los planos CU3 K 318/4-03, CU3 K 318/4-04 y CU3 K 318/4-05, radicaciones 1-2002-13090, 1-2002-24694, 1-2002-26159 y 1-2002-27922
SUBDIRECCION DE PLANEAMIENTO URBANO
Profesional Especializado Dic 27/2002

ARQUITECTO :

INGENIERO :

DECRETO No. :

IDU-514-01-ITE-02-PL03-PI

3