

INFORME AVANCE PDL 2017 - 2020

Diciembre 31 de 2017



BOGOTÁ
MEJOR
PARA TODOS

SECRETARÍA DE
PLANEACIÓN

LOCALIDAD:

Usme

Dirección de planes de Desarrollo y Fortalecimiento Local - SDP

Elegir Localidad

Antonio Nariño	Barrios Unidos
Bosa	Chapinero
Ciudad Bolívar	Engativá
Fontibón	Kennedy
La Candelaria	Los Mártires
Puente Aranda	Rafael Uribe Uribe
San Cristóbal	Santa Fe
Suba	Sumapaz
Teusaquillo	Tunjuelito
Usaquén	Usme

AVANCE DEL PLAN DE DESARROLLO

% Avance según lo Contratado

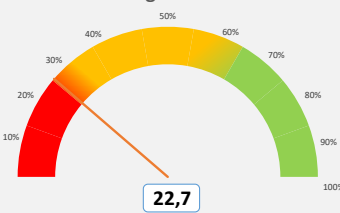

Este porcentaje corresponde al avance total de cada Plan de Desarrollo Local según lo contratado.

% Avance según lo Entregado

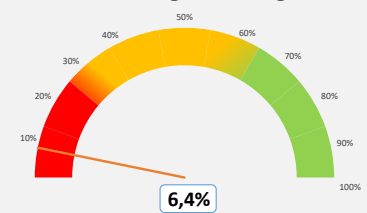

Este porcentaje corresponde al avance total de cada Plan de Desarrollo Local según los bienes o servicios entregados.

de metas PDL

35

METAS Y NIVEL DE AVANCE

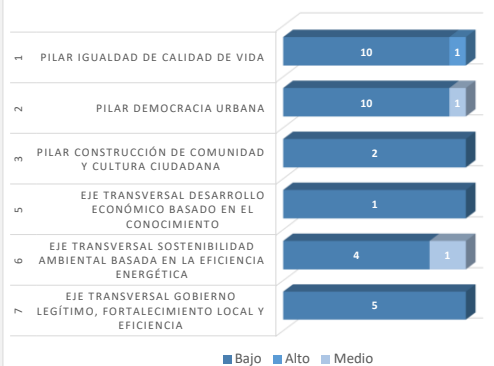

% Avance por Eje o Pilar

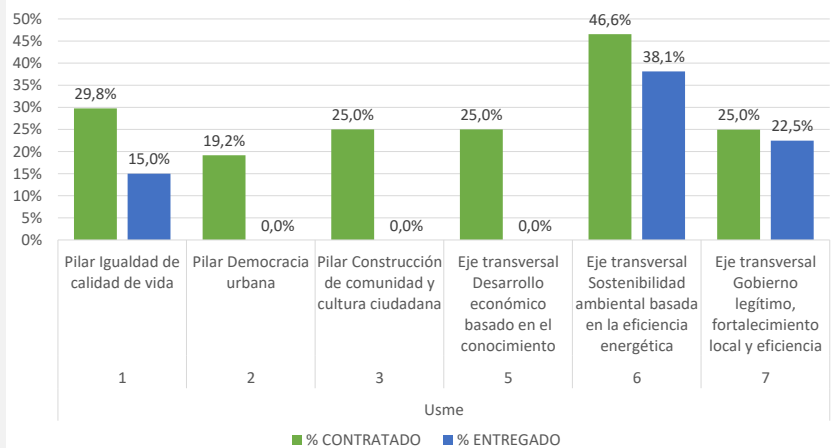

Este porcentaje corresponde al avance del Plan de Desarrollo Local frente al Pilar o Eje. Su cálculo tiene en cuenta tanto el avance contratado como entregado.

Apropiación POAI 2017

\$55.840.423.000

Apropiación Disponible 2017

\$56.038.706.318

Compromisos

Giros

\$ 54.833.740.104

\$ 9.070.437.341

97,85%

16,19%

AVANCE DE PROGRAMAS

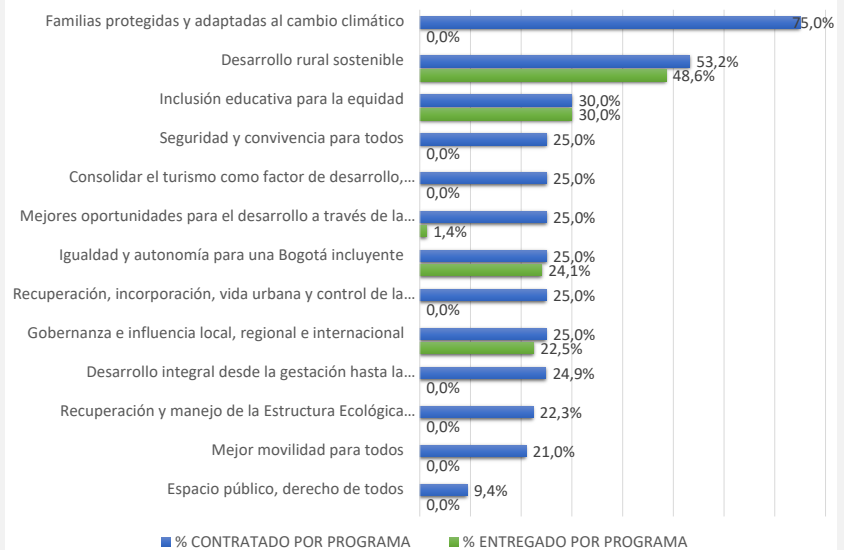

Este porcentaje corresponde al avance del Plan de Desarrollo Local frente a cada uno de los programas que lo integran.

INFORME AVANCE PDL 2017 - 2020

Diciembre 31 de 2017



BOGOTÁ
MEJOR
PARA TODOS

SECRETARÍA DE
PLANEACIÓN

LOCALIDAD:

Usme

Dirección de planes de Desarrollo y Fortalecimiento Local - SDP

AVANCE POR SECTOR

SECTOR	% Apropiación POAI 2017	Total Compromisos	Total Giros
Sector Movilidad	49,00%	\$ 27.093.998.613	\$ 0
Sector Cultura, recreación y deporte	13,92%	\$ 7.530.818.141	\$ 11.018.379
Sector Gobierno	13,70%	\$ 7.771.092.888	\$ 4.346.165.376
Sector Integración social	11,08%	\$ 6.174.804.042	\$ 4.440.483.586
Sector Seguridad, Convivencia y Justicia	5,00%	\$ 2.786.311.000	\$ 0
Sector Ambiente	3,17%	\$ 1.648.031.249	\$ 272.770.000
Sector Hábitat	1,75%	\$ 912.928.254	\$ 0
Sector Educación	0,87%	\$ 487.160.000	\$ 0
Sector Salud	0,79%	\$ 35.497.917	\$ 0
Sector Desarrollo económico, industria y turismo	0,71%	\$ 393.098.000	\$ 0
TOTALES	100,00%	\$ 54.833.740.104	\$ 9.070.437.341

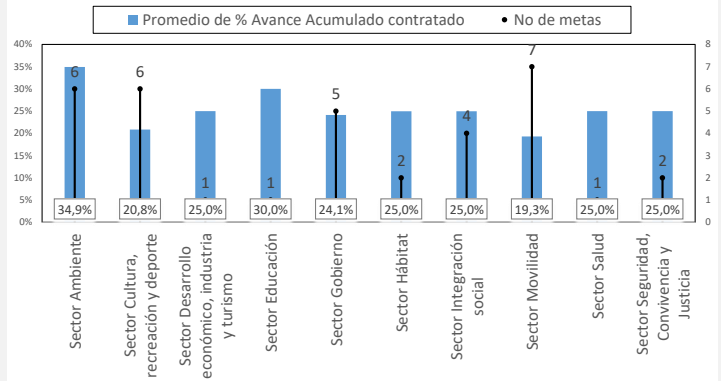

La Gráfica calcula el promedio de avance contratado de las metas por cada uno de los sectores, a la vez que visibiliza la cantidad de metas asociadas.

AVANCE POR LÍNEA DE INVERSIÓN

Anexos Línea de inversión	% Apropiación POAI 2017
Anexo 1 (85%)	87,01%
Atención a población vulnerable_Subsidio C	9,01%
Gestión pública local	10,00%
Inspección, vigilancia y control - IVC	4,00%
Malla vial, espacio público y peatonal	49,00%
Parques	10,00%
Seguridad y convivencia	5,00%
Anexo 2 (15%)	12,99%
Atención a población vulnerable	1,18%
Dotación	2,56%
Eventos artísticos, culturales y deportivos	3,00%
Obras prioritarias de mitigación o prevención de riesgo	1,57%
Participación	1,46%
Procesos de formación artística, cultural y deportiva	0,91%
Protección y recuperación de los recursos ambientales	1,60%
Proyecto estratégico	0,71%

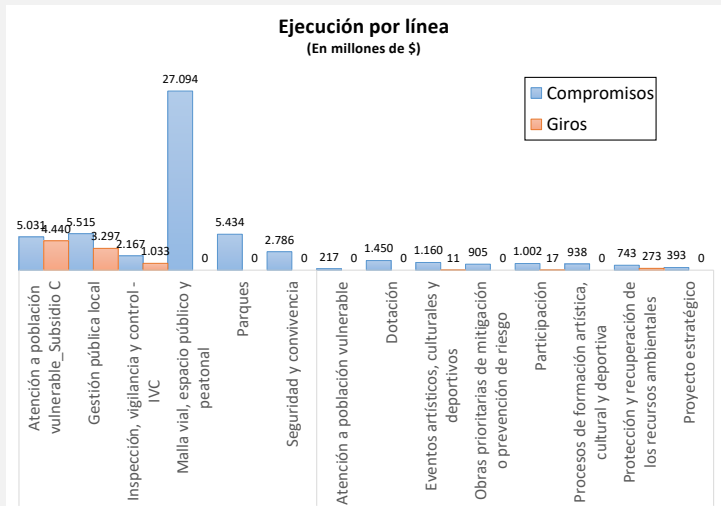

La Gráfica establece el presupuesto comprometido al respectivo corte por cada Línea de Inversión Local. Hay que recordar que las líneas de inversión determinan una orientación estratégica de las inversiones que se podrán realizar en el horizonte del Plan de Desarrollo Local.

AVANCE POR PROYECTO DE INVERSIÓN

Código Proyecto	Nombre Proyecto	AVANCE CONTRATADO	Compromisos	AVANCE ENTREGADO	Giros
3-3-1-15-01-02-1402-00	Todos comprometidos con nuestros niños y niñas	24,9%	\$1.143.693.042	0,0%	\$0
3-3-1-15-01-03-1403-00	Apoyo económico para un envejecimiento digno e incluyente	25,0%	\$5.031.111.000	25,0%	\$4.440.483.586
3-3-1-15-01-03-1404-00	Apoyo oportuno a personas en situación de discapacidad	25,0%	\$35.497.917	13,3%	\$0
3-3-1-15-01-04-1405-00	Usme consciente de su territorio y riesgos	75,0%	\$904.678.171	0,0%	\$0
3-3-1-15-01-07-1406-00	Dotaciones pedagógicas para el desarrollo integral	30,0%	\$487.160.000	30,0%	\$0
3-3-1-15-01-11-1407-00	Desarrollo integral promoción y apoyo de la cultura y el deporte	25,0%	\$2.097.137.649	1,4%	\$11.018.379
3-3-1-15-02-15-1409-00	Organización para el desarrollo del territorio local	25,0%	\$912.928.254	0,0%	\$0
3-3-1-15-02-17-1408-00	Infraestructura para la recreación y la convivencia	9,4%	\$5.433.680.492	0,0%	\$0
3-3-1-15-02-18-1410-00	Desarrollo de la movilidad local	21,0%	\$27.093.998.613	0,0%	\$0
3-3-1-15-03-19-1411-00	Seguridad, compromiso de todos	25,0%	\$2.786.311.000	0,0%	\$0
3-3-1-15-05-37-1413-00	Usme ecoturística	25,0%	\$393.098.000	0,0%	\$0
3-3-1-15-06-38-1412-00	Apoyo al ambiente local	22,3%	\$193.257.000	0,0%	\$0
3-3-1-15-06-41-1414-00	Promoción del emprendimiento rural	53,2%	\$550.096.078	48,6%	\$272.770.000
3-3-1-15-07-45-1415-00	Gobernanza y gobernabilidad local en el distrito y la región	25,0%	\$6.768.925.251	25,0%	\$4.329.615.376
3-3-1-15-07-45-1416-00	Participación, control y pertenencia local	24,6%	\$1.002.167.637	1,7%	\$16.550.000